

Skała 1:1000

Wtórnik aktualny na dzień 2003.09.15  
 WYKONAWCA :  
 Pracownia Geodezyjno-Kartograficzna s.  
 A. Dąbrowski, Z. Krasowski, J. Wojszkowicz, I. Wróbel  
 Bielsk Podlaski ul. Mickiewicza 46 tel.

L.ks.rob.257/03

POWIATOWY OŚRODEK DOKUMENTACJI GEODEZYJNEJ

W obszarze oznaczonym linią - - - - - doł  
 (-potwierdzono w terenie aktualność mapy zasadni  
 Dokumenty z pomiaru uzupełniającego (-potwie  
 powiatowego w dniu 2003.09..10..... i zaewiden

**NINIEJSZA MAPA MOŻE SŁUŻYĆ**

Projektowane obiekty budowlane wymagające pozw  
 powykonawczej przez jednostkę wykonawstwa geod  
 wykonywanie robót geodezyjnych .  
 Uwaga: wtórnik przechowywać w miejscu zaciemr  
 Mapa 255.143.061,063, 134.104

Wykaz punktów geodezyjji

Nr pktu	Położenie punktu
2091	na dr. 359 obok dz. 451
17	na dr. 359 obok dz. 379
106	na dr. 359 obok dz. 381
1033	na dr. 92 obok dz. 18

Arku:

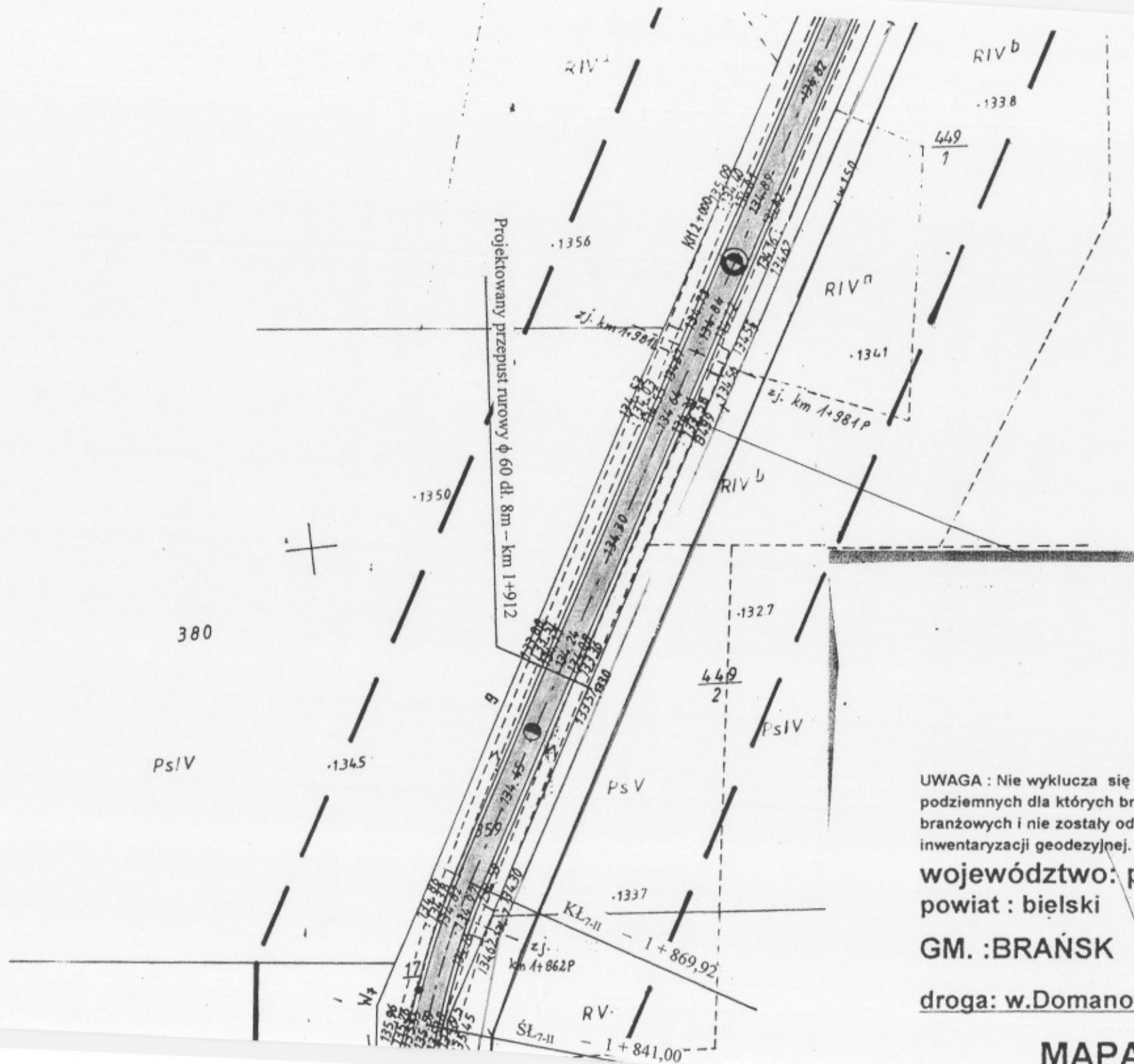

UWAGA : Nie wyklucza się istnienia w terenie urządzeń podziemnych dla których brak było informacji branżowych i nie zostały odnalezione w czasie inwentaryzacji geodezyjnej.

województwo: podlaskie

powiat : bielski

GM. :BRAŃSK

droga: w.Domanowo-Pietraszki - Glinni

**MAPA ZASADNICZA**

1:1000

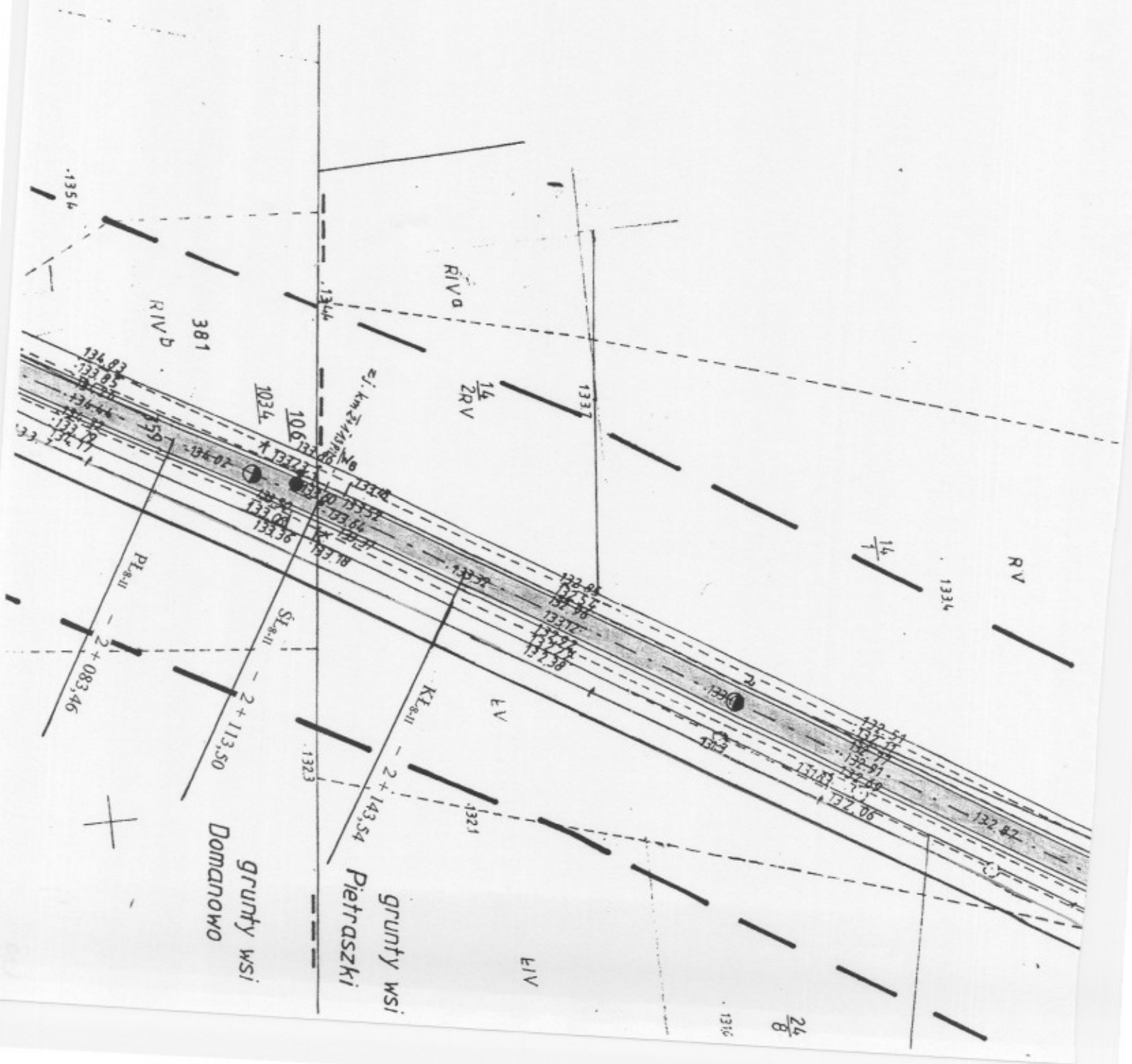

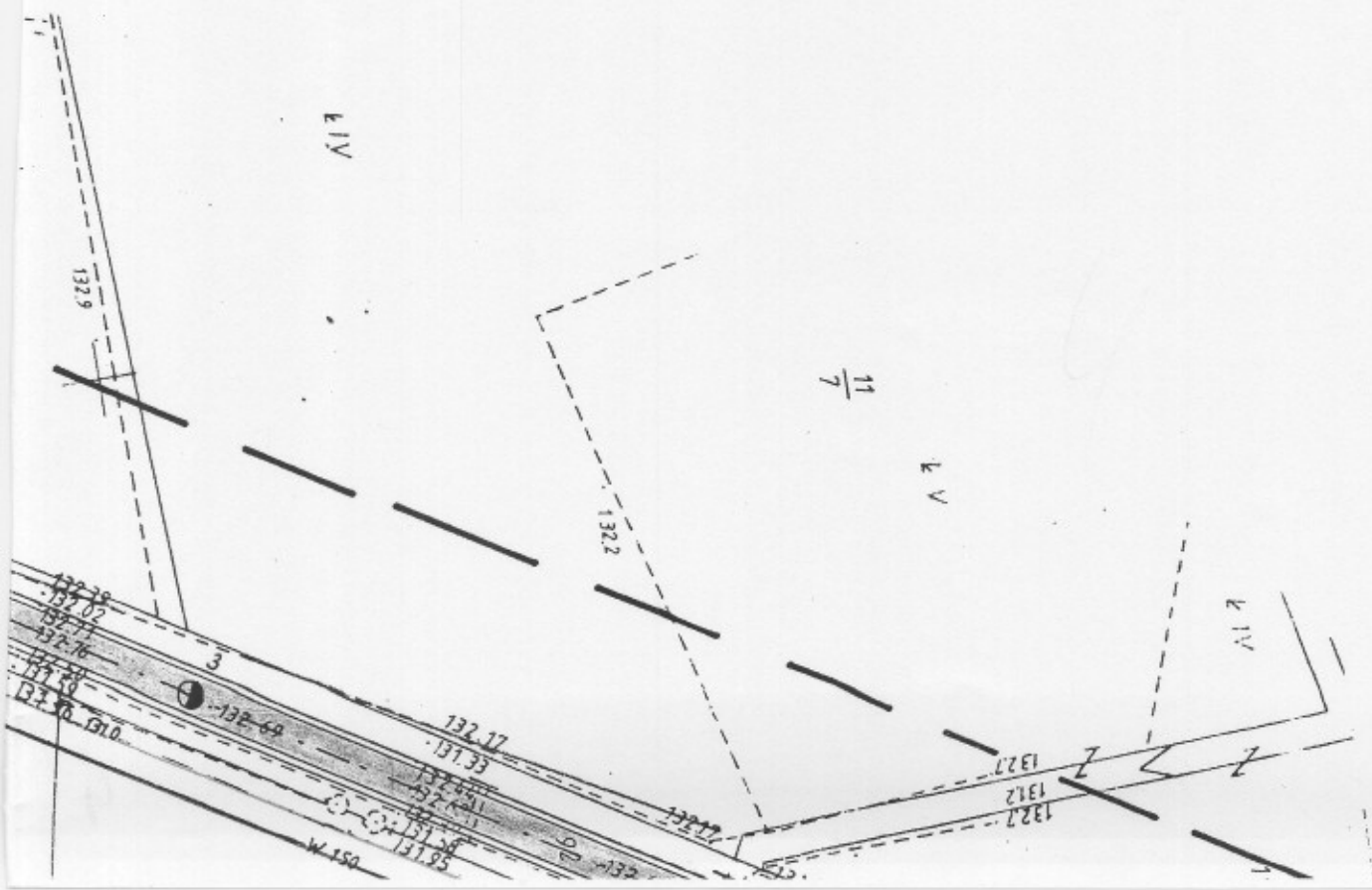

1034	na dr. 359 obok dz. 361
105	na dr. 92 obok dz. 21/3
104	na dr. 92 obok dz. 21/3
2015	przy dr. 92 obok dz. 20/5

Z nr. 3(5)

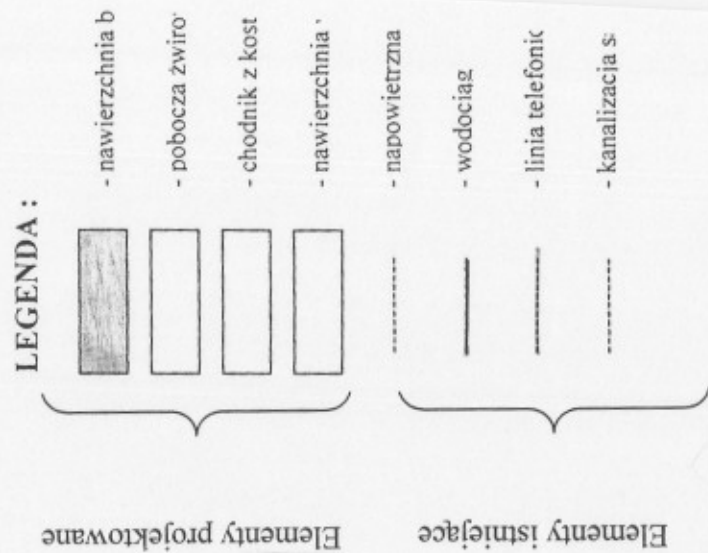

102805

Geodeta uprawniony

Andrzej Dąbrowski

upr.6880

BIURO GEODEZJI I KARTOGRAFICZNEJ W BIELSKU PODLASKIM

W celu aktualizacji treści mapy zasadniczej

dotyczącej aktualności mapy) przyjęto do zasobu  
 biura pod nr 2451.8/03

**DO CELÓW PROJEKTOWYCH.**

Mapa przeznaczona na budowę podlega wytyczeniu i inwentaryzacji  
 terenowej lub osoby fizyczne posiadające zezwolenie na  
 jej wykonanie

St. Inspektor

Ludmiła Magruk

Mapa podlegających ochronie

Nr pktu	Położenie punktu
---------	------------------

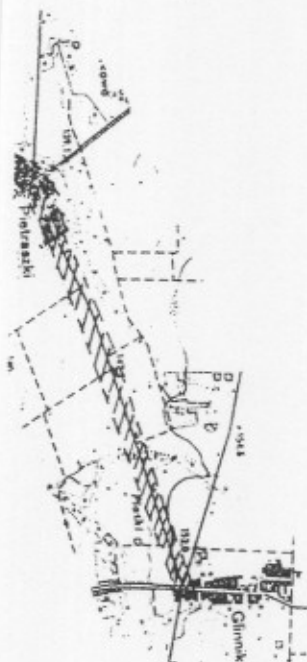

<b>Obiekt</b>	Przebudowa drogi gminnej Domanowo – Pietraszki – Glinnik (działki nr 298,321,359,92,85,143) Odcinek I (ul.Mała) w km 0+000 ÷ 0+616,8 Odcinek II (Domanowo - Pietraszki) w km 0+000 ÷ 2+662 Odcinek III (Pietraszki – Glinnik ) w km 0+000 ÷ 1+877		
<b>Stadium</b>	Projekt techniczny		
<b>Rysunek</b>	Plan sytuacyjno – wysokościowy	SKALA 1:1000	
<b>Autor projektu</b>	Romuald Dąbrowski UAN.II.7342 – 59/93 DODP – 44 – 94	Data i podpis	

a bitumiczna

rowe

ostki polbruk

ia wjazdów z kostki polbruk

na linia NN

niczna

a sanitarna

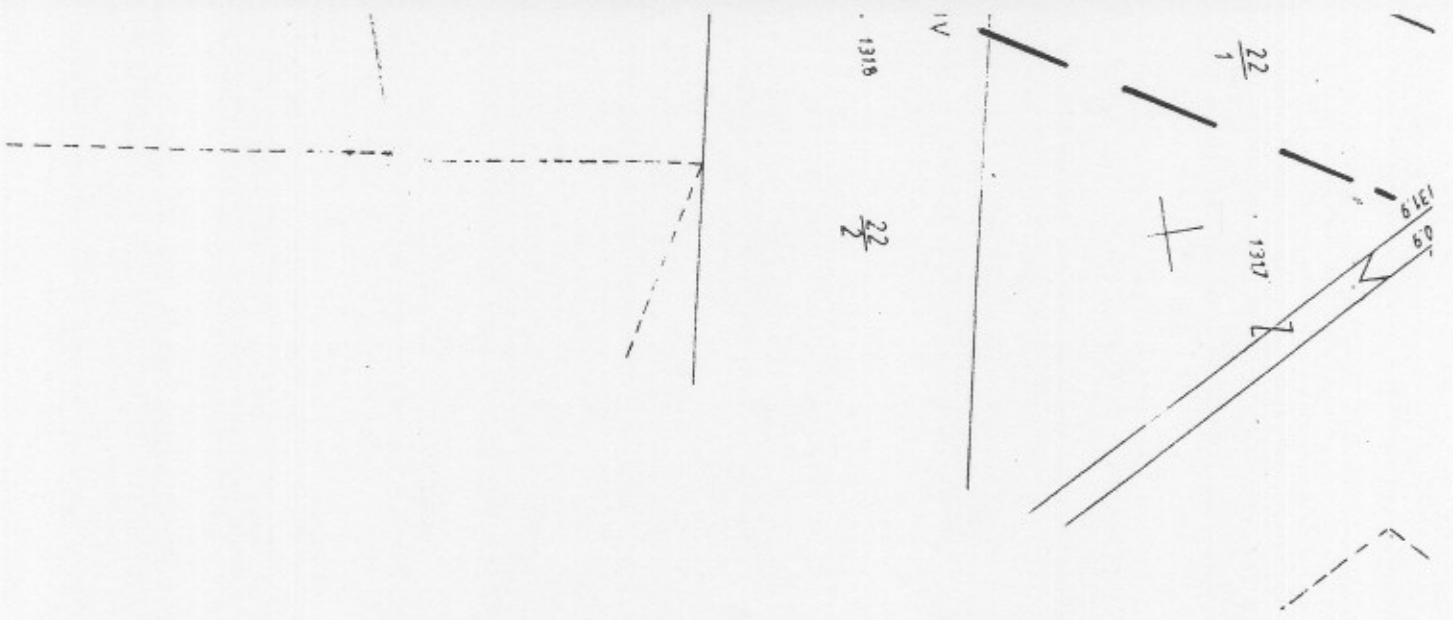



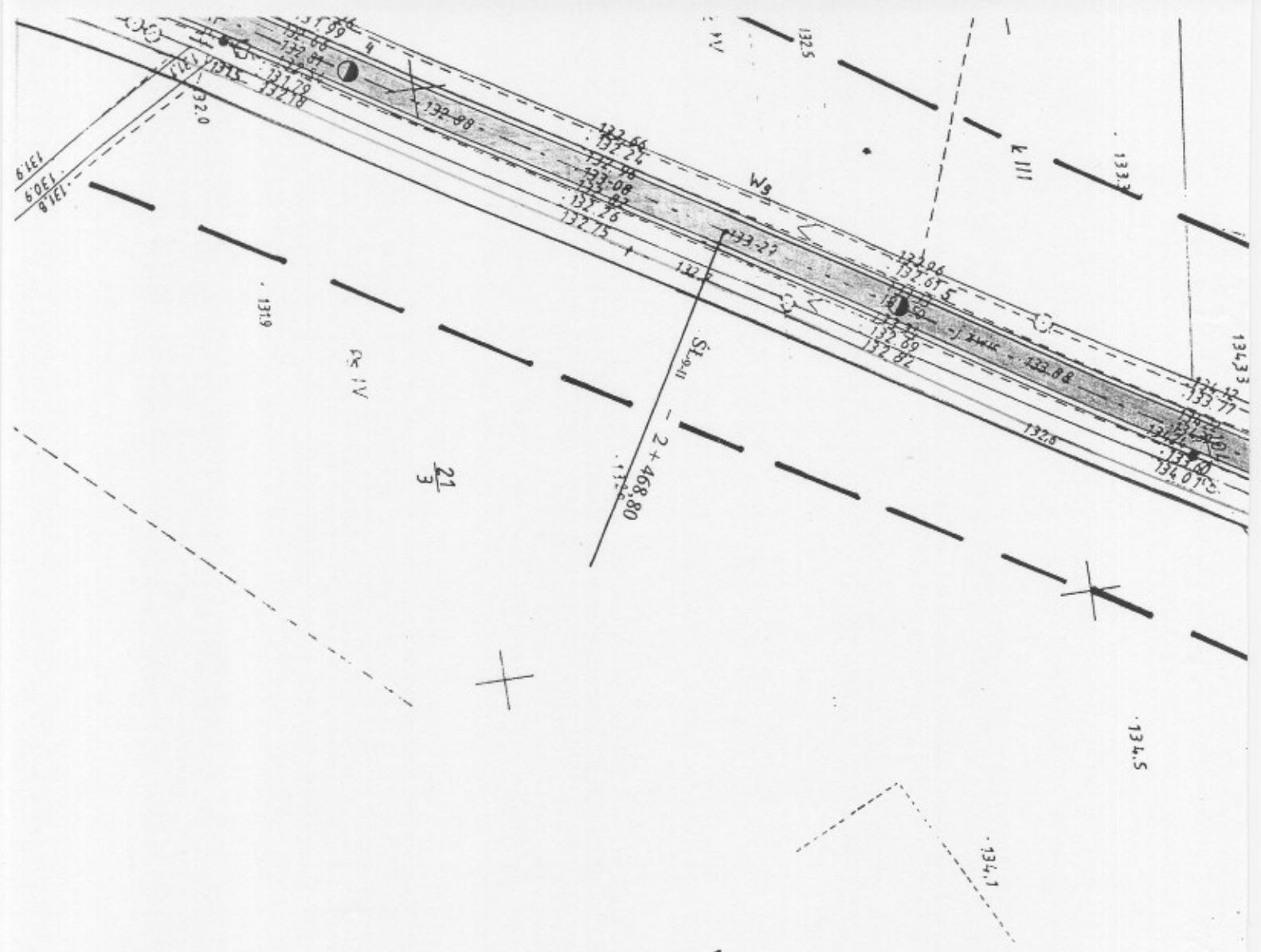

55E

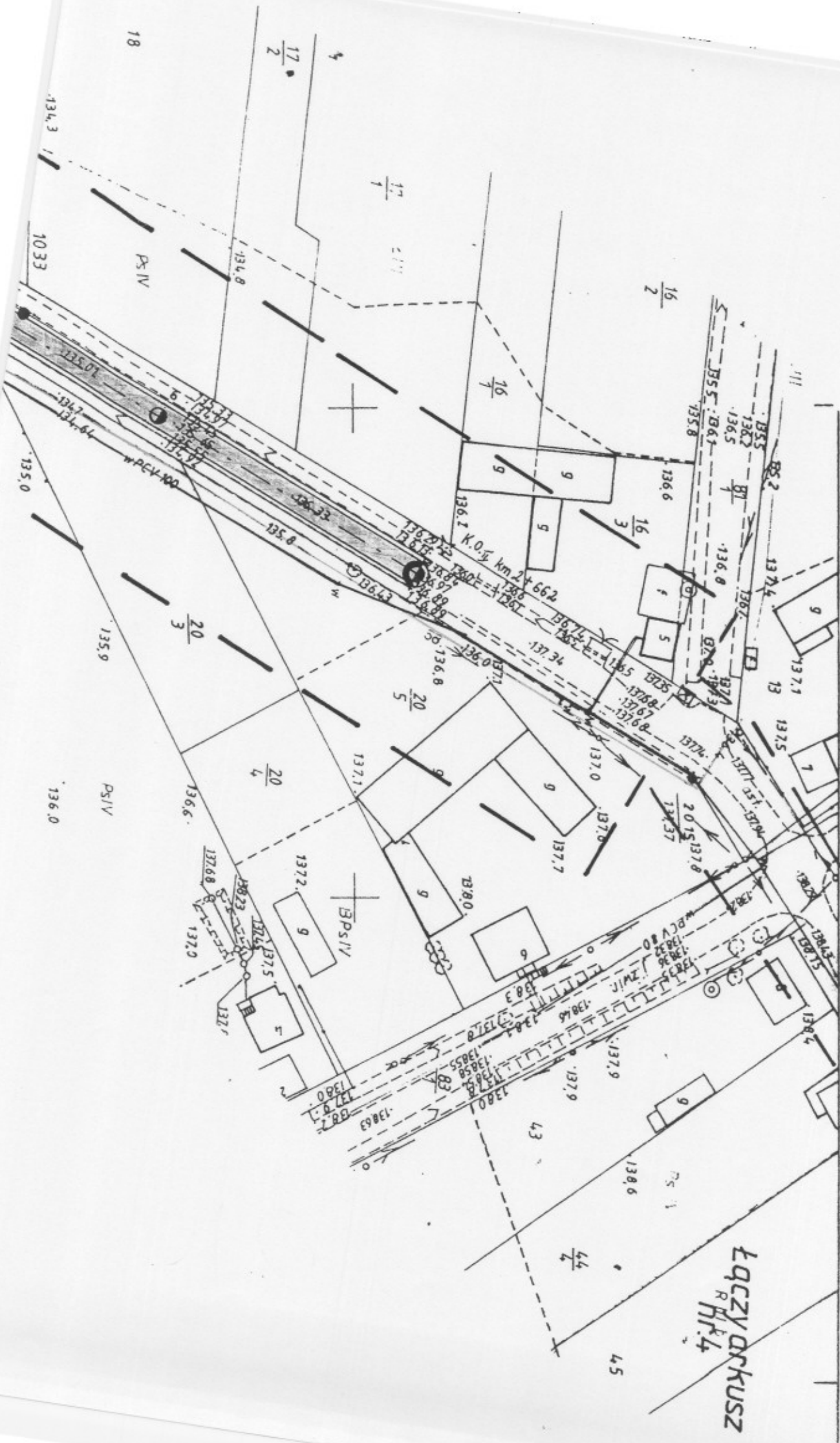

LĄCZYŃNIK  
R.H.K.4