

RZUT BELEK NOŚNYCH 1

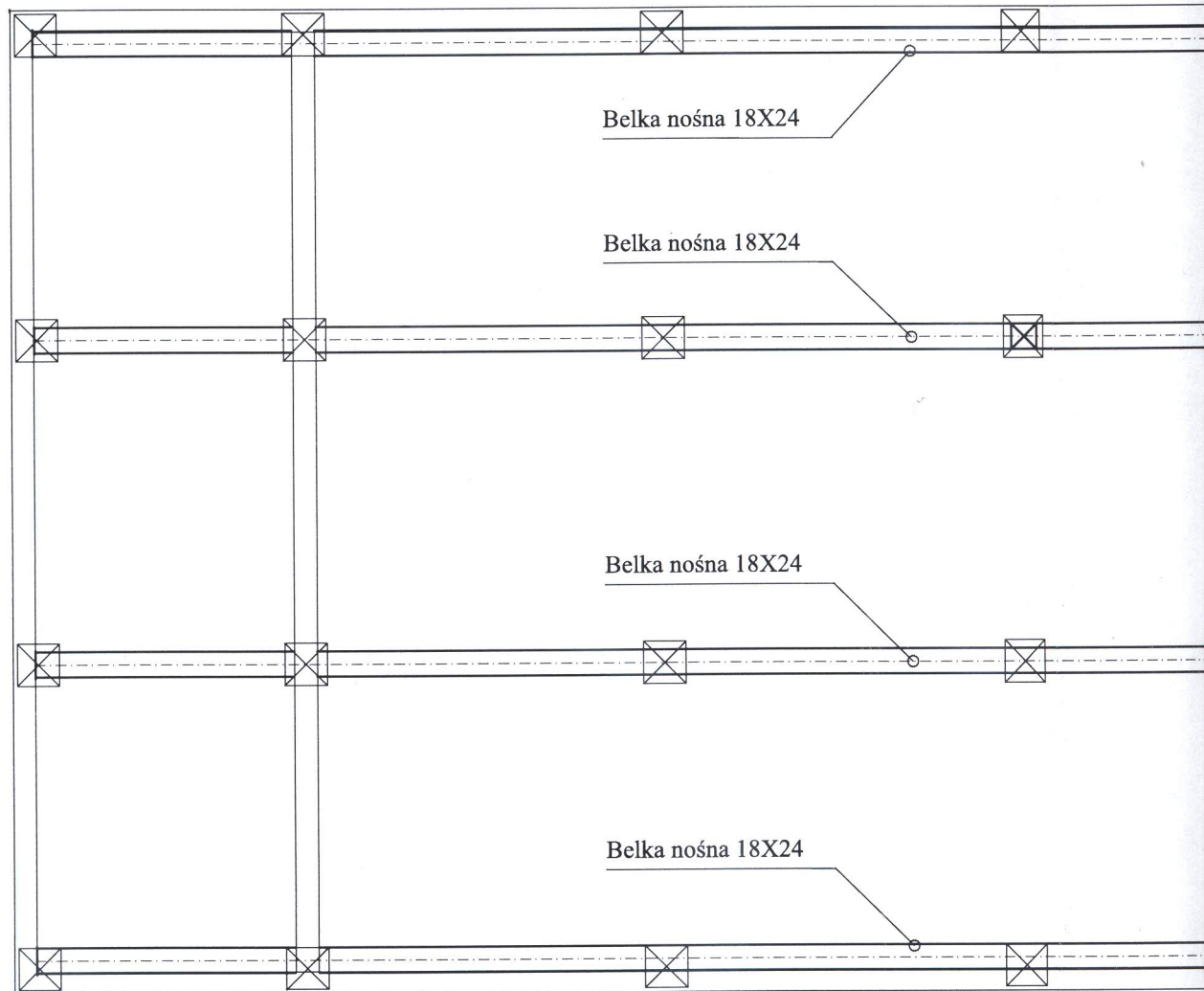

NYCH 1:50

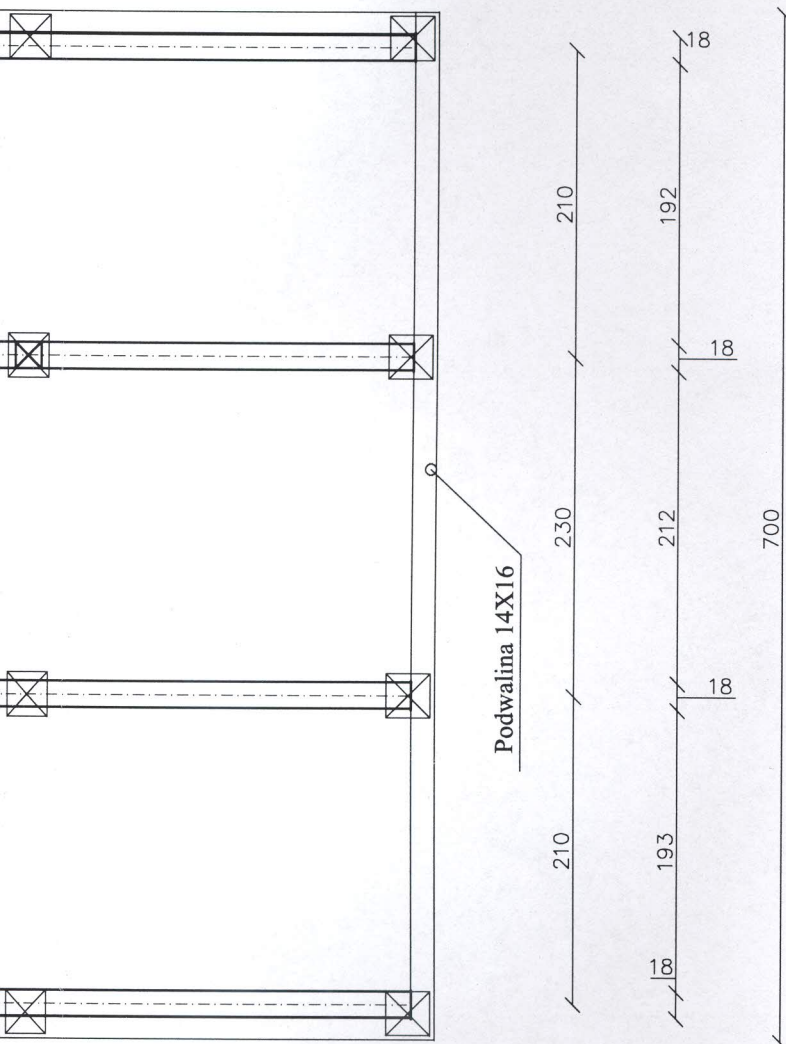

ZESTAWIENIE DREWNA

NR	NAZWA	PRZEKRÓJ	DŁUGOŚĆ (m)	ILOŚĆ SZT.	ILOŚĆ DREWNA m3
①	BELKA NOŚNA	18x24	9,68	4	1,673
				RAZEM	1,673

Branża budowlana	STADIUM P.B.	SKALA 1:50	DATA 05.2012	RYS. NR. 5
------------------	--------------	------------	--------------	------------

OBIEKT:
BUDYNEK REKREACJI INDYWIDUALNEJ
Adres: Kiersnówek dz.nr geod 329/4

RODZAJ RYSUNKU: RZUT BELEK NOŚNYCH

AUTOR:

POBPIS:

tech.bud. Kazimierz Szymborski

SPRAWDZAJĄCY:

mgr inż. Stanisław Kuźmiński

inż. Stanisław Kuźmiński

18-214 Klukowo, ul. Wspólna 4

tel. 86 277 2 17 4, 602 593 982

upr.w spec. Kier. budow. i arch.

oraz instalacyjno-inżynierskich w zakresie sieci sanitarnych
Nr LOM 807, UAN 7-42-202, UAN 7342-1392

RZUT LEGARÓW 1:50

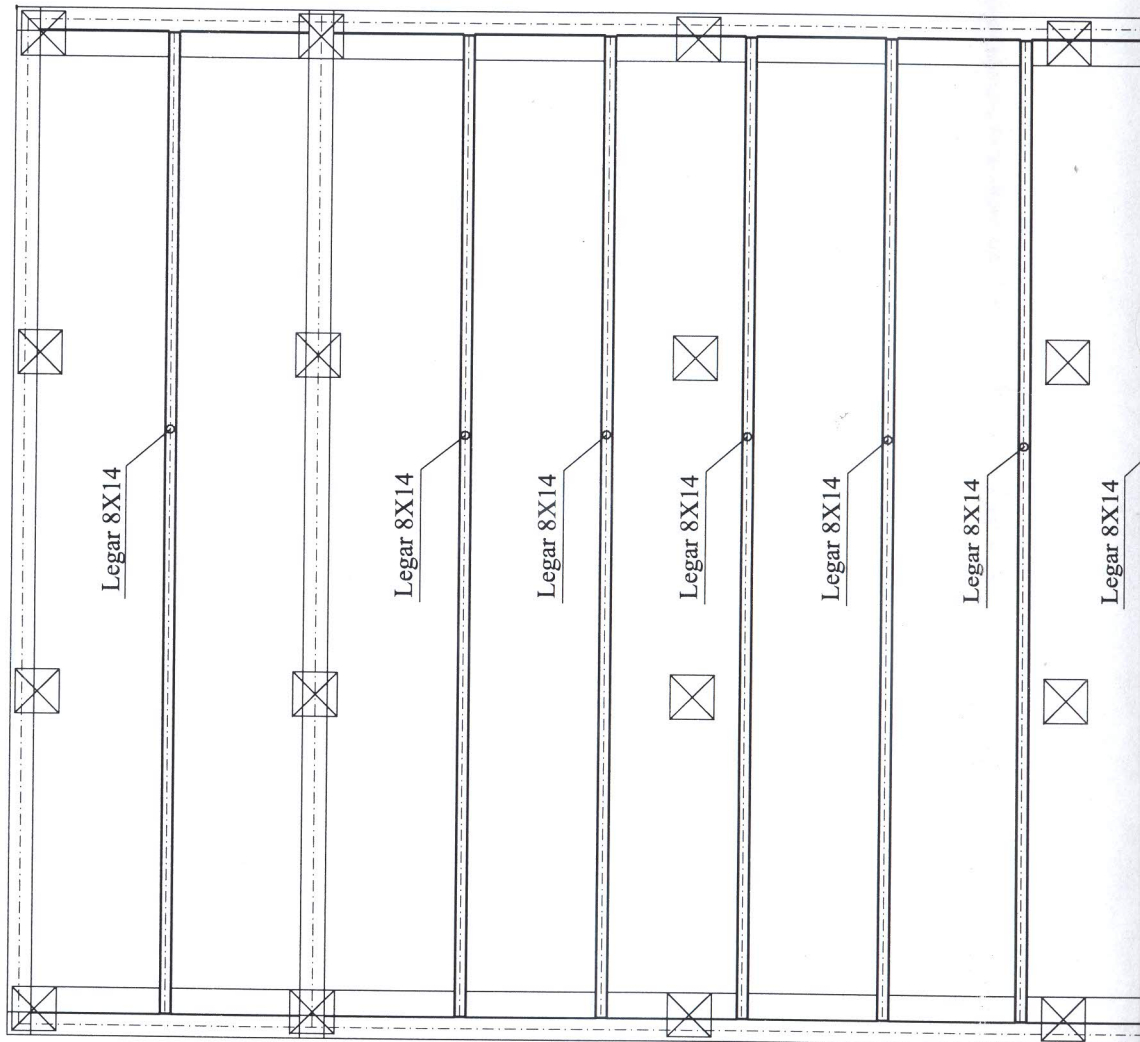

100 / 100 / 100 / 96 / 96 / 96 / 96 / 96

16 / 88 // 8 88 / 16 / 88 // 8 88 / 8 / 88 // 8 88 / 8 / 88 // 8 88 // 8 88 / 8 / 88

1000

1:50

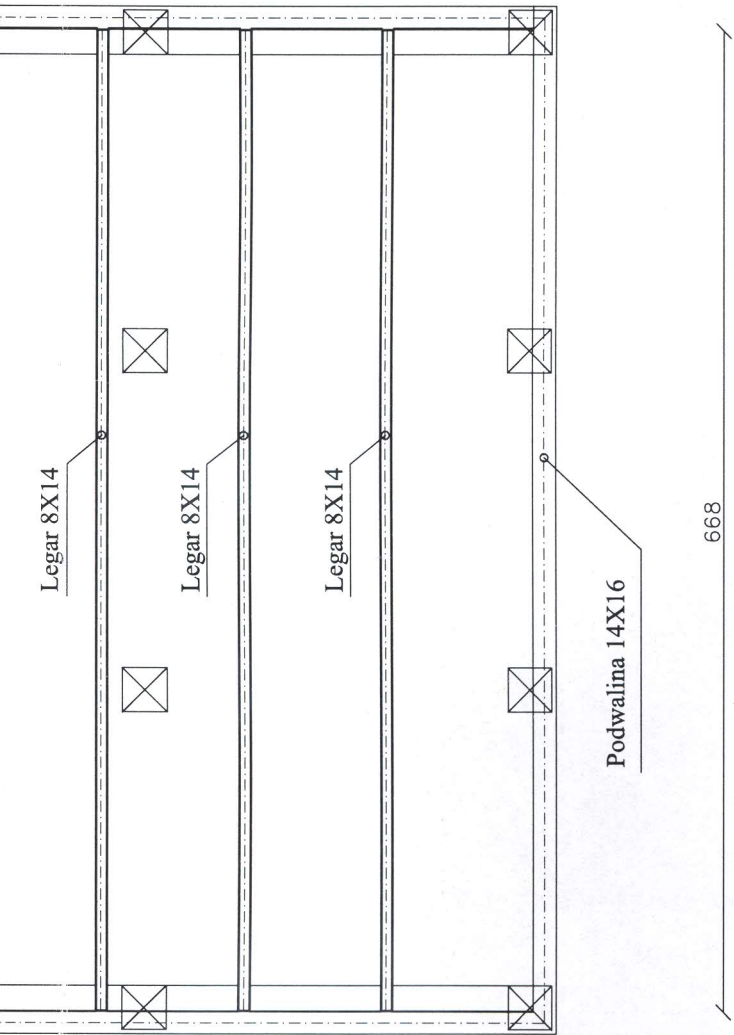

ZESTAWIENIE DREWNA					
NR	NAZWA	PRZEKRÓJ	DŁUGOŚĆ (m)	ILOŚĆ SZT.	ILOŚĆ DREWNA m3
1	LEGAR	8x14	6,68	8	0,599
				RAZEM	0,599

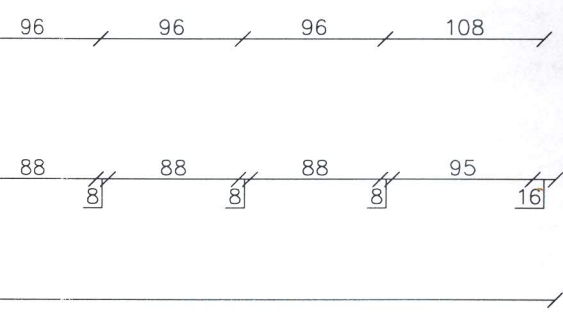

Branża budowlana	STADIUM P.B.	SKALA 1:50	DATA 05.2012	RYS. NR. 6
OBIEKT: BUDYNEK REKREACJI INDYWIDUALNEJ Adres: Kiersnówek dz.nr geod 329/4				
RODZAJ RYSUNKU: RZUT LEGARÓW				
AUTOR: tech.bud. Kazimierz Szymborski		PODPIS: 		
SPRAWDZAJĄCY: inż. Stanisław Kuźmiński		mgr inż. Stanisław Kuźmiński 18-214 Kluczkowo, ul. Wspólna 4 tel. 86 277 47 44, 602 593 982 upr.w budowl. i arch. oraz instalacyjno-inżynierskich i sanitarnych		

RZUT STROPU 1:50

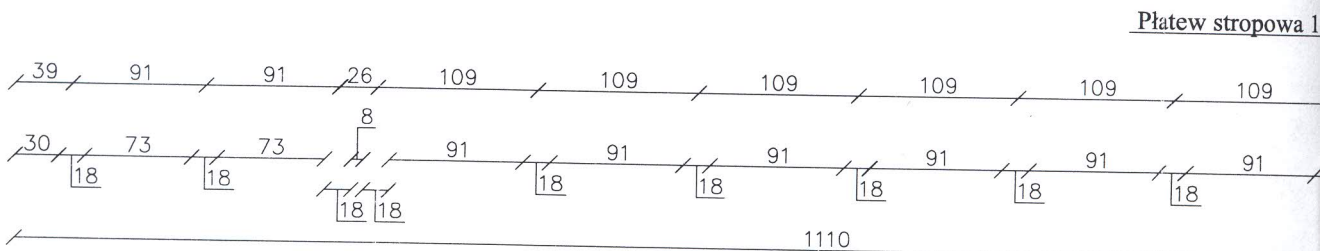
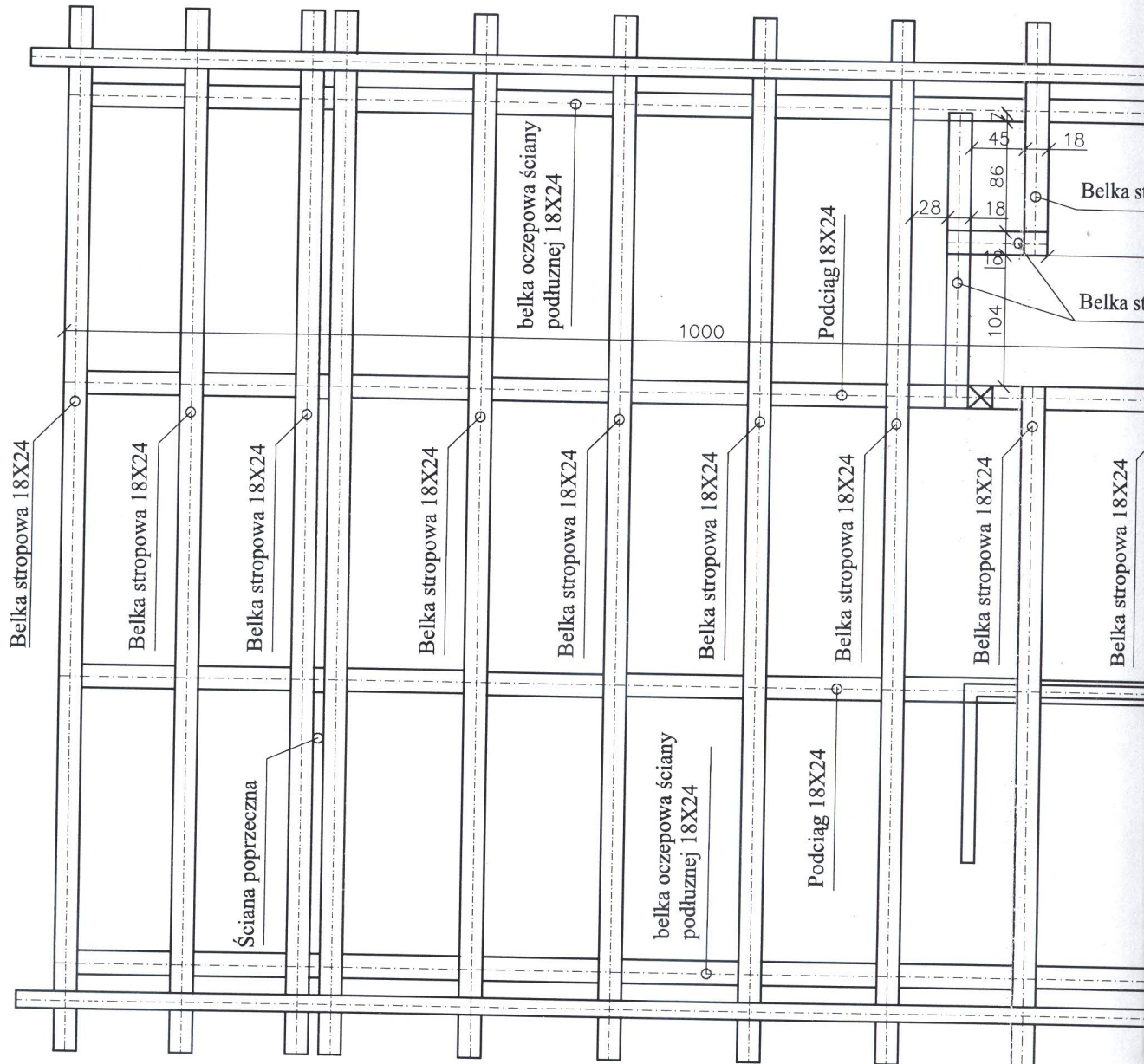

Belki czterostronnie stugane
 Drewno sosnowe klasy C30 wysuszone do wilgotności 12%

Płatew stropowa 1

:50

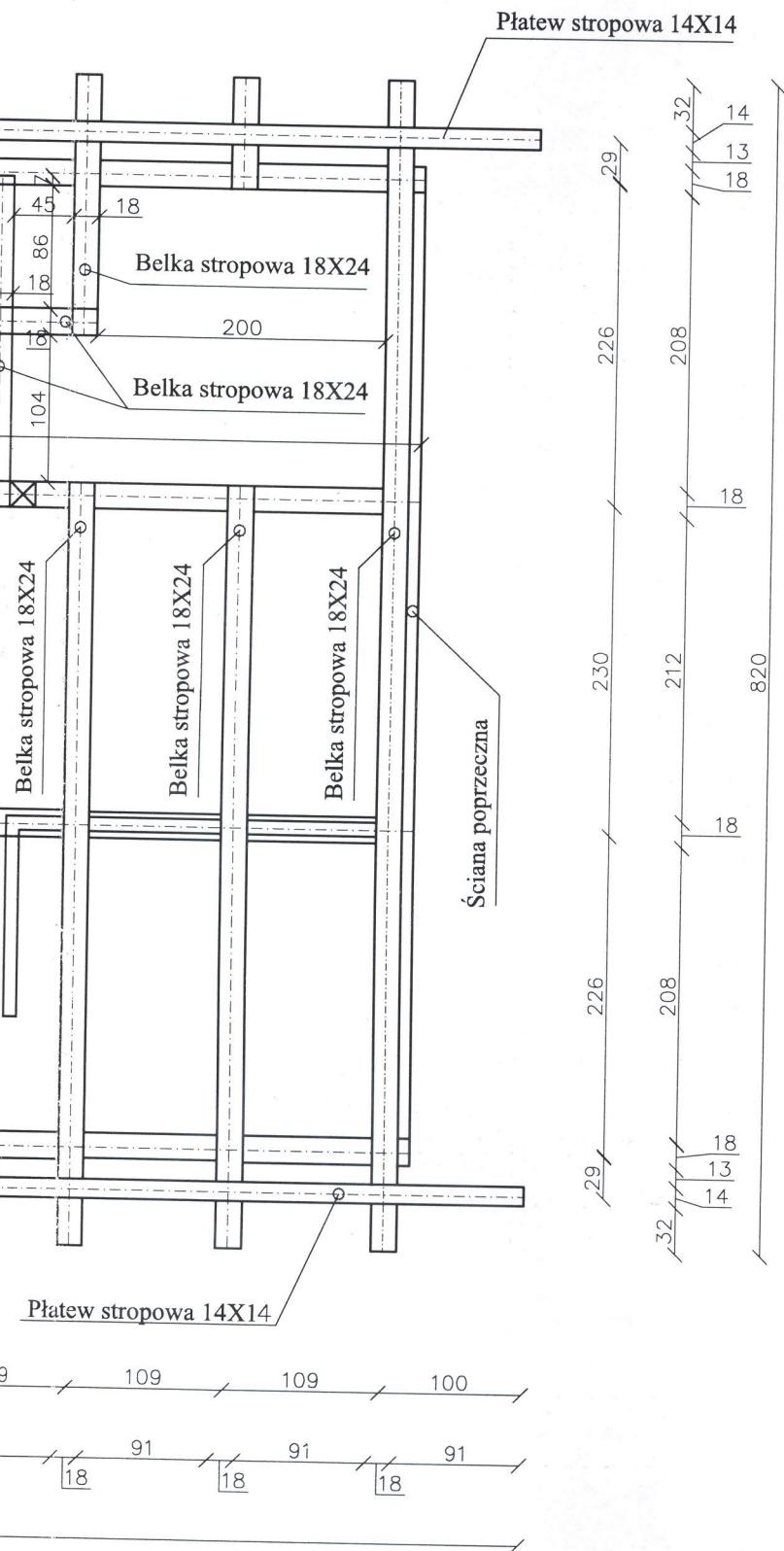

ZESTAWIENIE DREWNA

NR	NAZWA	PRZEKRÓJ	DŁUGOŚĆ (m)	ILOŚĆ SZT.	ILOŚĆ DREWNA m3
①	PODCIĄG	18x24	10,00	2	0,8640
②	BELKA STROPOWA	18x24	8,20	8	2,8339
			5,35	2	0,4622
			1,82	1	0,0786
			2,32	1	0,1020
			0,77	1	0,0332
③	BELKA OCZEPOWA	18x24	10,00	2	0,8640
RAZEM					5,2724

Branża budowlana	STADIUM P.B.	SKALA 1:50	DATA 05.2012	RYŚ. NR. 7
OBIEKT: BUDYNEK REKREACJI INDYWIDUALNEJ Adres: Kiersnówek dz.nr geod 329/4				
RODZAJ RYSUNKU: RZUT STROPU				
AUTOR: tech.bud. Kazimierz Szymborski		PODPIS: 		
SPRAWDZAJĄCY: inż. Stanisław Kuźmiński		mgr inż. Stanisław Kuźmiński 18-214 Kluczewo, ul. Wspólna 4 tel. 86 27 75 44, 602 593 982 Upr.w spec. w budowl. i arch. oraz instalacyjno-inż. w sieciach sanitarnych Nr ŁOM 6/87, UAN 7342-2/92, UAN 7342-13/92		

RZUT PODDASZA

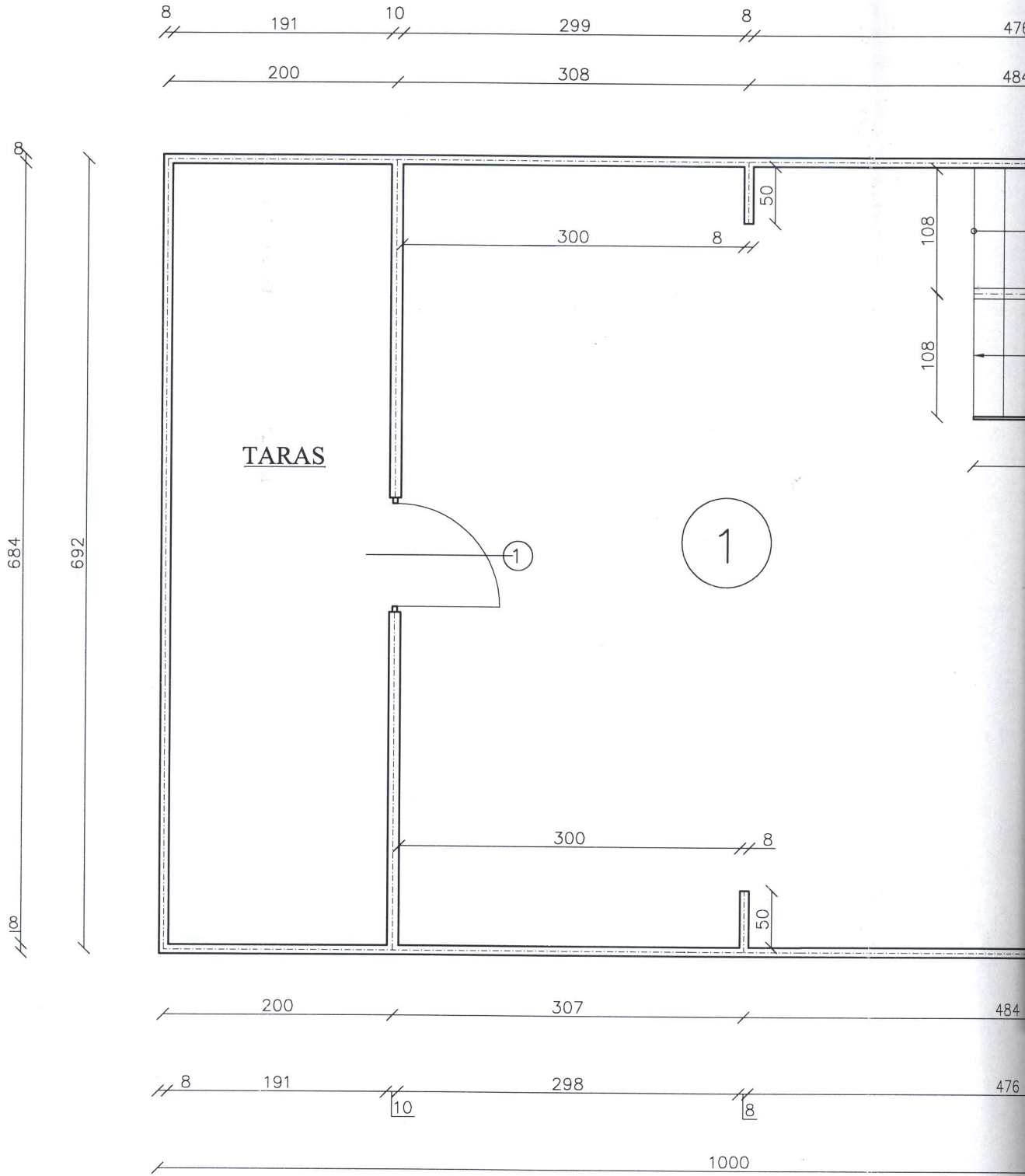

PODDASZA 1:50

476 8 //

484

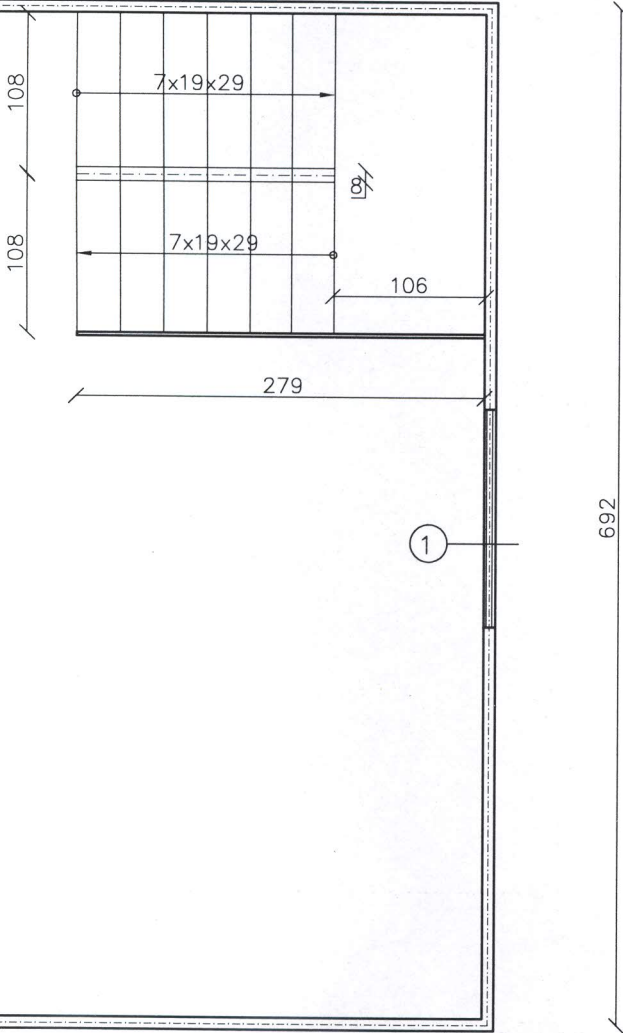

484

476 8 //

ZESTAWIENIE POMIESZCZEŃ				
NR	NAZWA POMIESZCZENIA	POW m ²	POSADZKA:	WYKOŃCZ.ŚCIAN
1	POKÓJ	46,90	DESKI DREWNIANE	BAL DREWNIANY

OZNACZENIA

- Projektowana ściana z bala drewnianego gr 8 cm
- Projektowane otwory drzwiowe
- Projektowane otwory okienne

Branża budowlana	STADIUM P.B.	SKALA 1:50	DATA 05.2012	RYS. NR. 8
OBIEKT: BUDYNEK REKREACJI INDYWIDUALNEJ Adres: Kiersnowek dz.nr geod 329/4				
RODZAJ RYSUNKU: RZUT PODDASZA				
AUTOR:		RODPIS:		
tech.bud. Kazimierz Szymborski				
SPRAWDZAJĄCY:		mgr inż. Stanisław Kuźmiński		
inż. Stanisław Kuźmiński		18-214 Klukowo, ul. Wspólna 4 tel. 86 27 14 44, 602 593 982 Upr.w spec. budow. i arch. oraz instalacyjno-iryg. w innych sieciach sanitarnych <small>Nr LOM 6187, UAN 7.42-2/92, UAN 7342-13/92</small>		

RZUT WIĘZBY DACHOWEJ 1:5

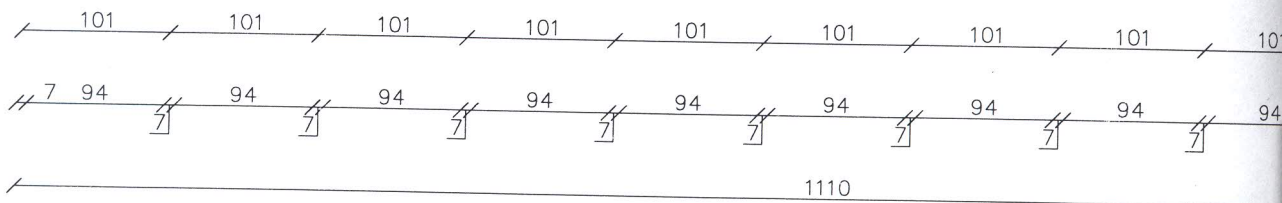
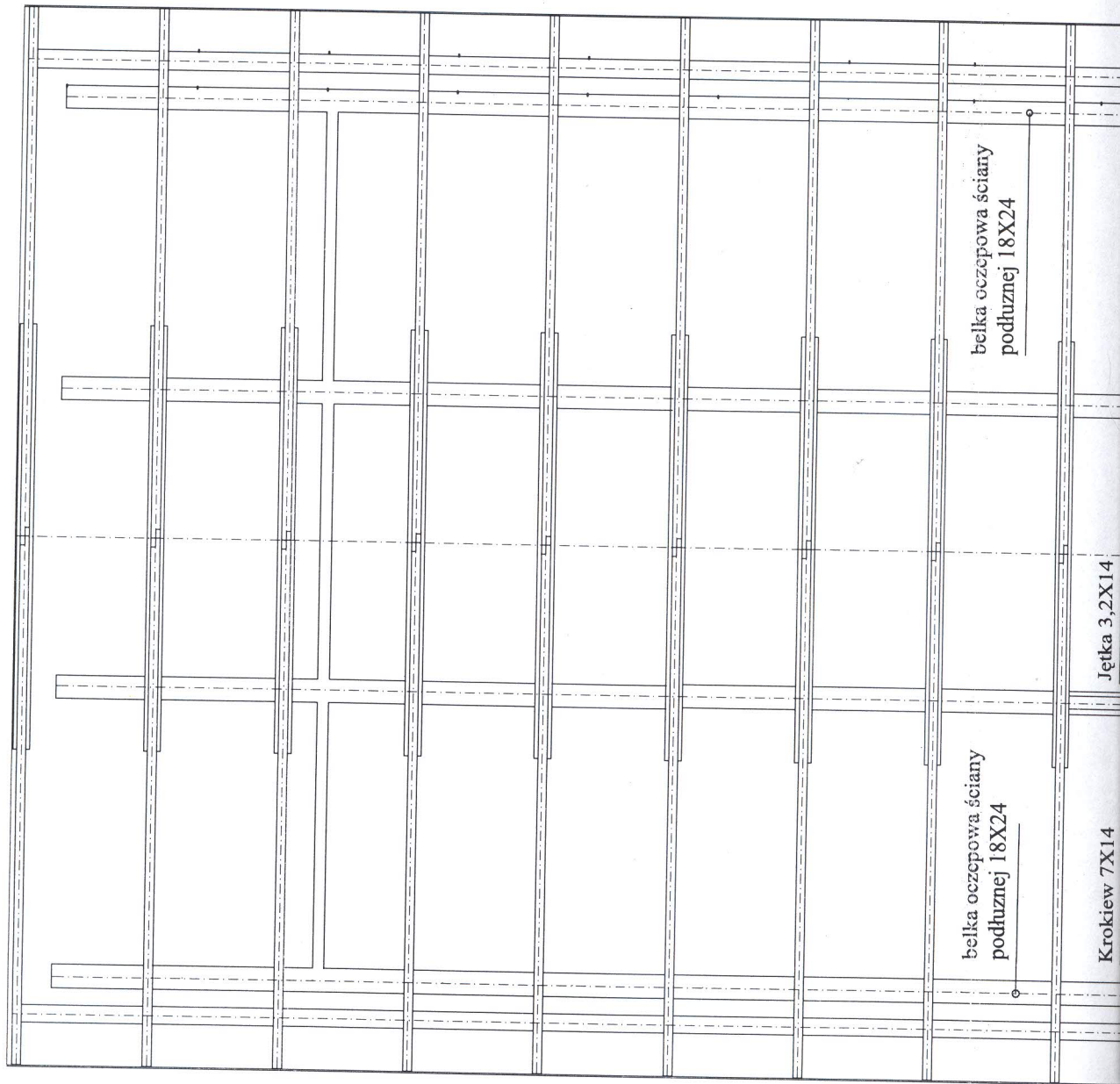

Drewno sosnowe klasy C30 wysuszone do wilgotności 12%

WEJ 1:50

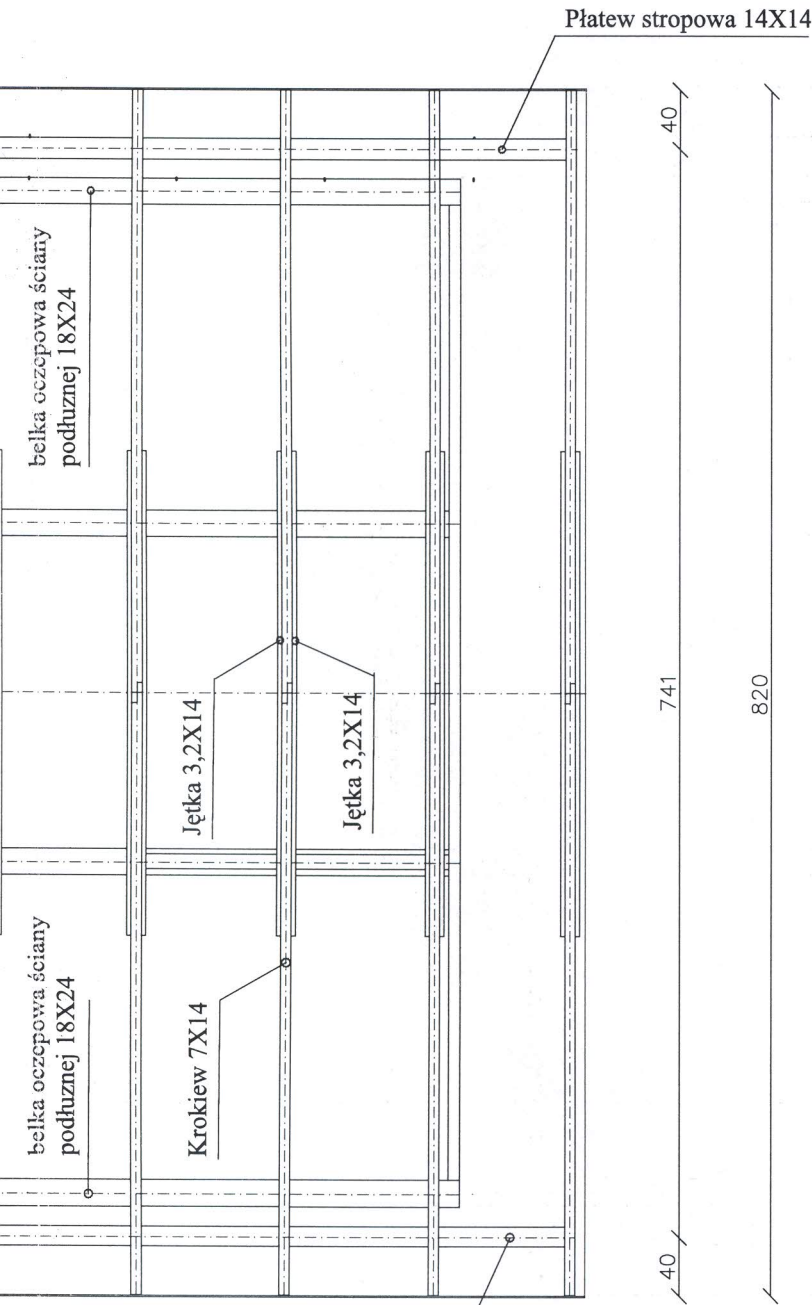

ZESTAWIENIE DREWNA					
NR	NAZWA	PRZEKRÓJ	DŁUGOŚĆ (m)	ILOŚĆ SZT.	ILOŚĆ DREWNA m3
①	PLATEW STROPOWA	14x14	11,10	2	0,4351
②	KROKIEW	7x14	5,90	24	2,7754
③	JĘTKA	3,2x14	3,25	24	0,3494
				RAZEM	3,5599

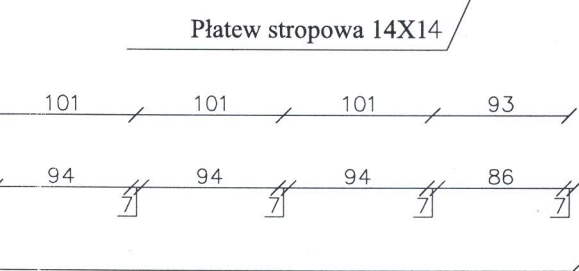

Branża budowlana	STADIUM P.B.	SKALA 1:50	DATA 05.2012	RYS. NR. 9
OBIEKT: BUDYNEK REKREACJI INDYWIDUALNEJ Adres: Kiersnówek dz.nr geod 329/4				
RODZAJ RYSUNKU: RZUT WIĘZBY DACHOWEJ				
AUTOR:		PODPIS:		
tech.bud. Kazimierz Szymborski		 mgr inż. Stanisław Kuźmiński		
SPRAWDZAJĄCY:		18-214 Kluczewo, ul. Wspólna 4 tel. 86 273 44 44 602 593 982 mgr inż. Stanisław Kuźmiński		

tech.bud. Kazimierz Szymborski
 18-214 Kluczewo, ul. Wspólna 4
 Upr. bud. Nr 110/2009 z 23.05.2009 ust. 2, 3
 87/11.11.2011 UAN 11783 z 22.05.2011 pkt 1
 8213 str. 1 pkt 1
 mgr inż. Stanisław Kuźmiński
 18-214 Kluczewo, ul. Wspólna 4
 tel. 86 273 44 44 602 593 982
 Upr. w spec. bud. i arch.
 oraz instalacyjno-inżynierskich i sieci sanitarnych
 Nr LOM 6787, UAN 7342-2/92, UAN 7342-13/92