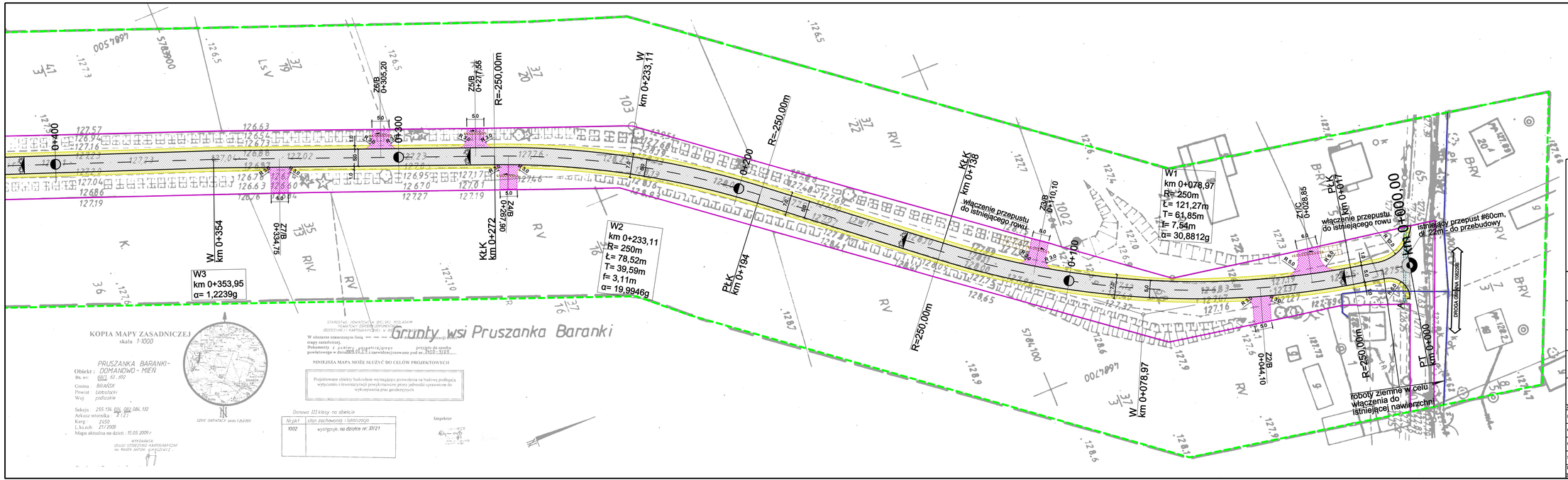

LEGENDA:

- krawędź projektowanej drogi
- krawędź projektowanego pobocza
- oś projektowanej drogi
- projektowana nawierzchnia asfaltowa
- projektowane pobocza
- projektowane zjazdy
- projektowane przepusty
- budowa rowu w celu włączenia przepustu
- zakres aktualizacji mapy
- granica istniejącego pasa drogowego
- istniejący wodociąg

Inwestor:
Gmina Brańsk
17-120 Brańsk, ul. Rynek 8

Jednostka projektowa:
Zakład Realizacji Inwestycji
DROMOBUD
03-454 Warszawa, ul. Namysłowska 2A/74

Stadium: PROJEKT TECHNICZNO - BUDOWLANY

Branża: DROGOWA

Temat:
Przebudowa drogi gminnej w miejscowości Pruszanka Baranki do drogi krajowej

Tytuł rysunku:
Projekt zagospodarowania terenu

Zespół autorski	Imię, nazwisko	Branża	Nr Uprawnień	Podpis
Projektant:	mgr inż. Marek Gwiazdowski	Drogowa	BI 46/02	
Opracowujący:	mgr inż. Diana Markowska	Drogowa	-	
Opracowujący:	mgr inż. Krzysztof Polakowski	Drogowa	-	
Sprawdzający:	mgr inż. Adam Sosnowski	Drogowa	BI 45/02	

Data:	Skala:	Nr rys.:	Nr ark.:	Nr str.:
31.08.2010 r.	1:500	2	1	