

**Legenda:**

- TL  - Tablica licznikowa  
 TK  - Tablica bezpiecznikowa kotłowni  
 TB  - Tablica bezpiecznikowa

**Oprawy:**

- A - Oprawa rast. nasuf. 2x36 RUBIN  
 Aaw - Oprawa rast. nasuf. 2x36 RUBIN awaryjna 2H  
 B - Oprawa OKN 2x36W  
 Baw - Oprawa OKN 2x36W awaryjna 2H  
 C - Oprawa TCW060 2x36W IP65  
 Caw - Oprawa TCW060 2x36W IP65 awaryjna 2H  
 D - Oprawa AMETYST 2x24W PC IP65  
 E - Oprawa AMETYST 2x18W PC IP65  
 F - Oprawa halog. 500W CE-82PX

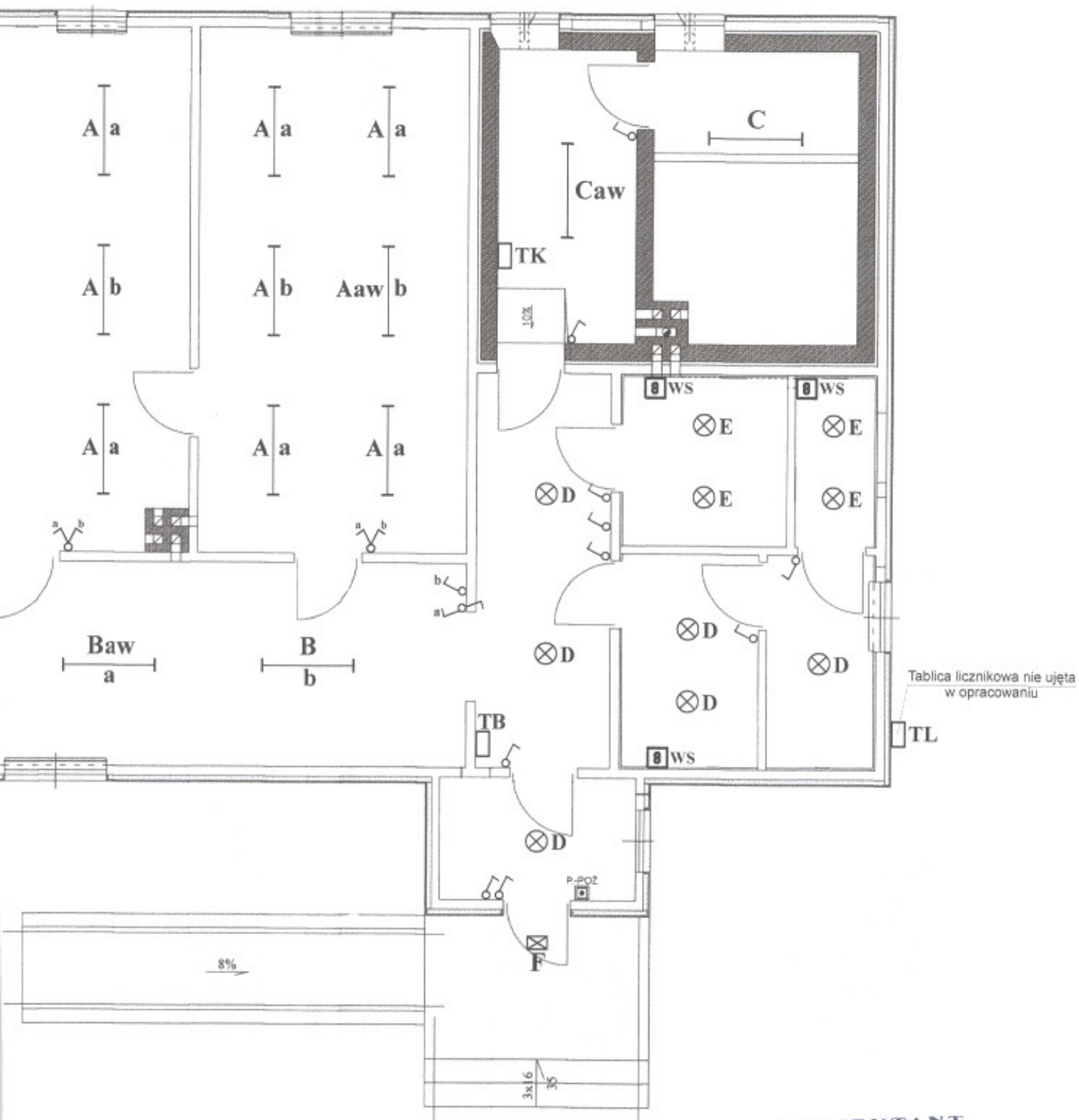

**PROJEKTANT**  
**MIECZYSLAW WÓJCICKI**  
 Upr. bud. Łom. 29/86  
 UAN-7342-42/92  
 w specj. sieci i instalacje elektryczne

|   |                             |
|---|-----------------------------|
| <b>"DAMEX" Damian Wójcicki</b><br>18-200 Wysokie Mazowieckie, ul. Białostocka 2       |                             |
| Nazwa: Projekt instalacji elektrycznych budynku Izby Tradycji Regionalnej i Rolnictwa |                             |
| Adres: Szmurły, gm. Brańsk, działka nr 446  | Skala: b/s                  |
| Nazwa rys.: Plan zagospodarowania - instalacji elektrycznej oświetleniowej            | Rys. nr 1                   |
| Autor oprac.: Mieczysław Wójcicki<br>upr. bud. Łom. 29/86, UAN. 7342-42/92            | Data i podpis:<br>10.2010r. |

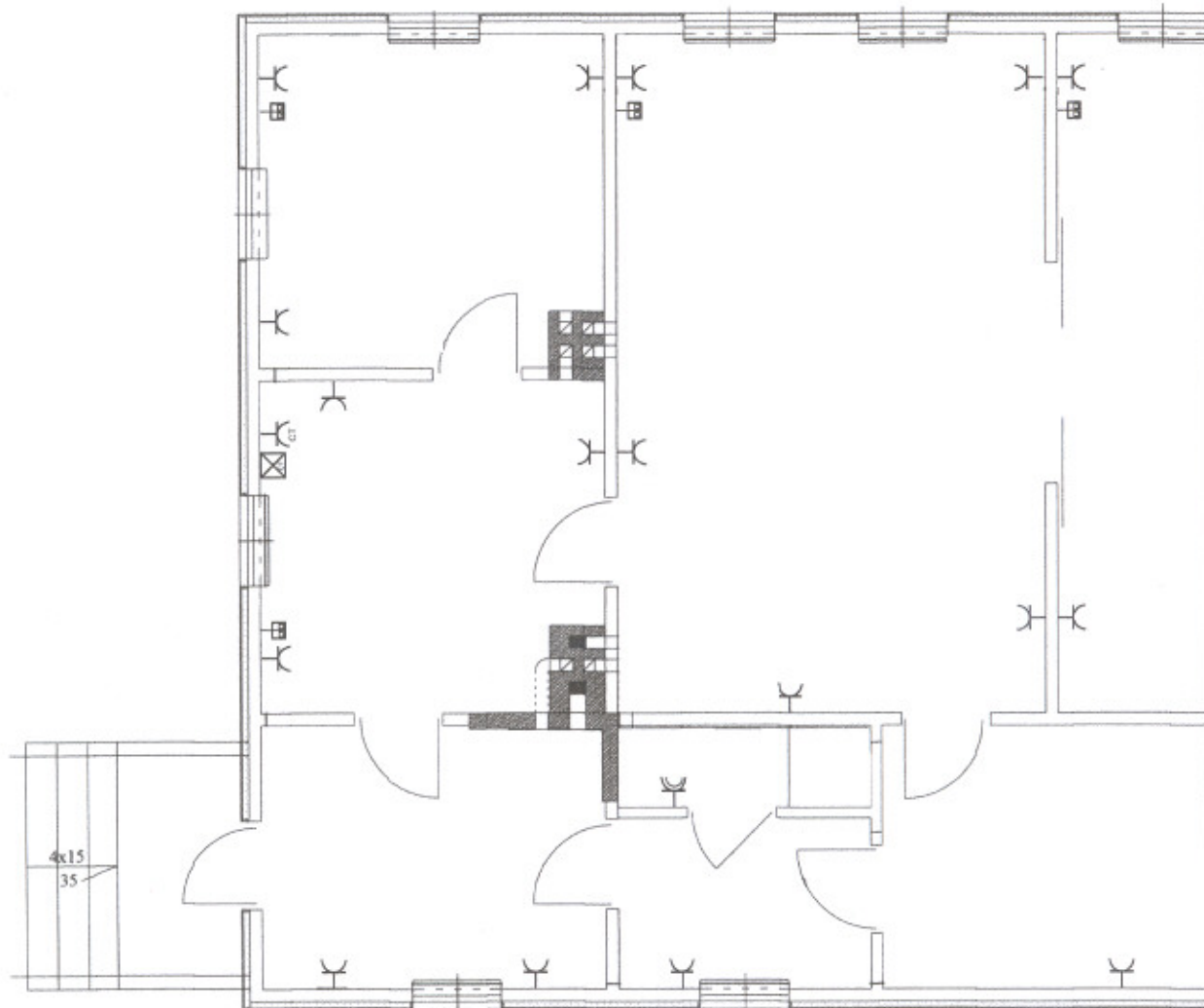

**Legenda:**

- ⌋ - Gniazdo 230V podwójne
- ⌋ - Gniazdo 230V pojedyncze hermet.
- ⌋ - Gniazdo typu 2xRJ45 UTP kat. 5e
- ⌋ - Gniazdo 230V do zasil. CT montowane na wys. 1,6m od podłogi
- ⊠ - Centrala telefoniczna

Gniazda zabudować w skrzynce z estroderu  
o wymiarach 300x400 z zamkiem patentowym

RJ01325  
NT-230H  
230V 15P/32A

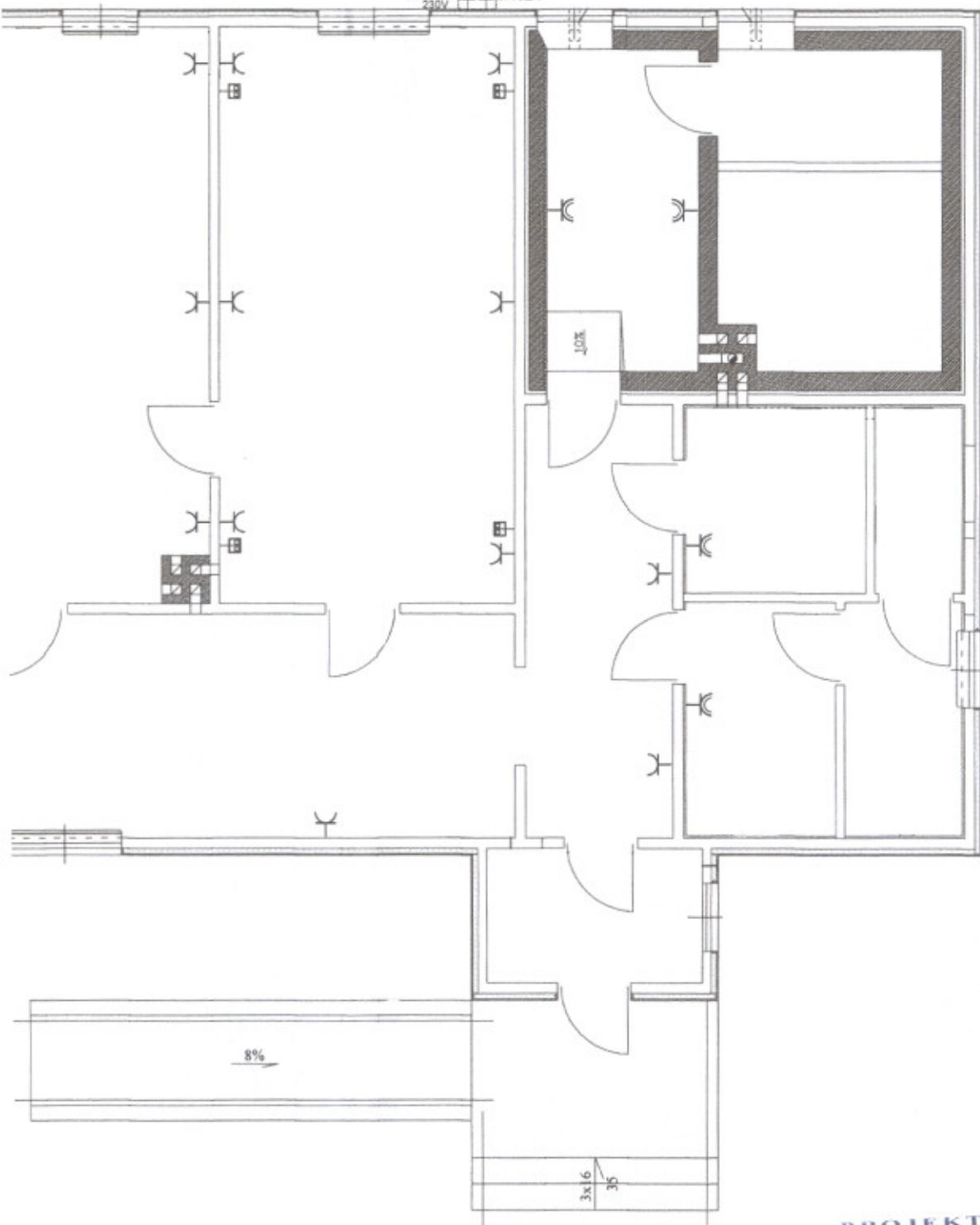

**PROJEKTANT**  
**MIECZYSLAW WÓJCICKI**  
Upr. bud. Łom. 29/86  
UAN-7342-42/92  
w specj. sieci i instalacje elektryczne

|  |                             |
|--|-----------------------------|
| <b>"DAMEX" Damian Wójcicki</b><br>18-200 Wysokie Mazowieckie, ul. Białostocka 2                            |                             |
| Nazwa: Projekt instalacji elektrycznych budynku Izby Tradycji Regionalnej i Rolnictwa                      |                             |
| Adres: Szmurły, gm. Brańsk, działka nr 446   | Skala: b/s                  |
| Nazwa rys.: Plan zagospodarowania - instalacji elektrycznej gniazd 230V, 400V i okablowania strukturalnego | Rys. nr 2                   |
| Autor oprac.: Mieczysław Wójcicki<br>upr. bud. Łom. 29/86, UAN. 7342-42/92                                 | Data i podpis:<br>10.2010r. |