

INWENTARYZACJA BUDOWLANA

OBIEKT - ŚWIETLICA WIEJSKA

ADRES - PATOKI

WŁASCICIEL - GMINA BRAŃSK

BRAŃSK CZERWIEC 2009 r.

Wykonał:

USŁUGI
PROJEKTOWO-KOSZTORYSOWE
tech. bud. Kazimierz Szymborski
18-210 SZEPIETOWO ul. Sienkiewicza 41
tel. (086) 476 02 63 NIP 722-114-09-01

tech. bud. Kazimierz Szymborski
18-210 Szepietowo, ul. Sienkiewicza 41
Upr. bud. Nr. dom. 33/83 z 83 ust. 2, §6 ust. 3
§7 i 13 ust. 1 p. 2 IUAN 11/85 z 92 ust. 2 pkt 1
i §13 ust. 1 pkt 1

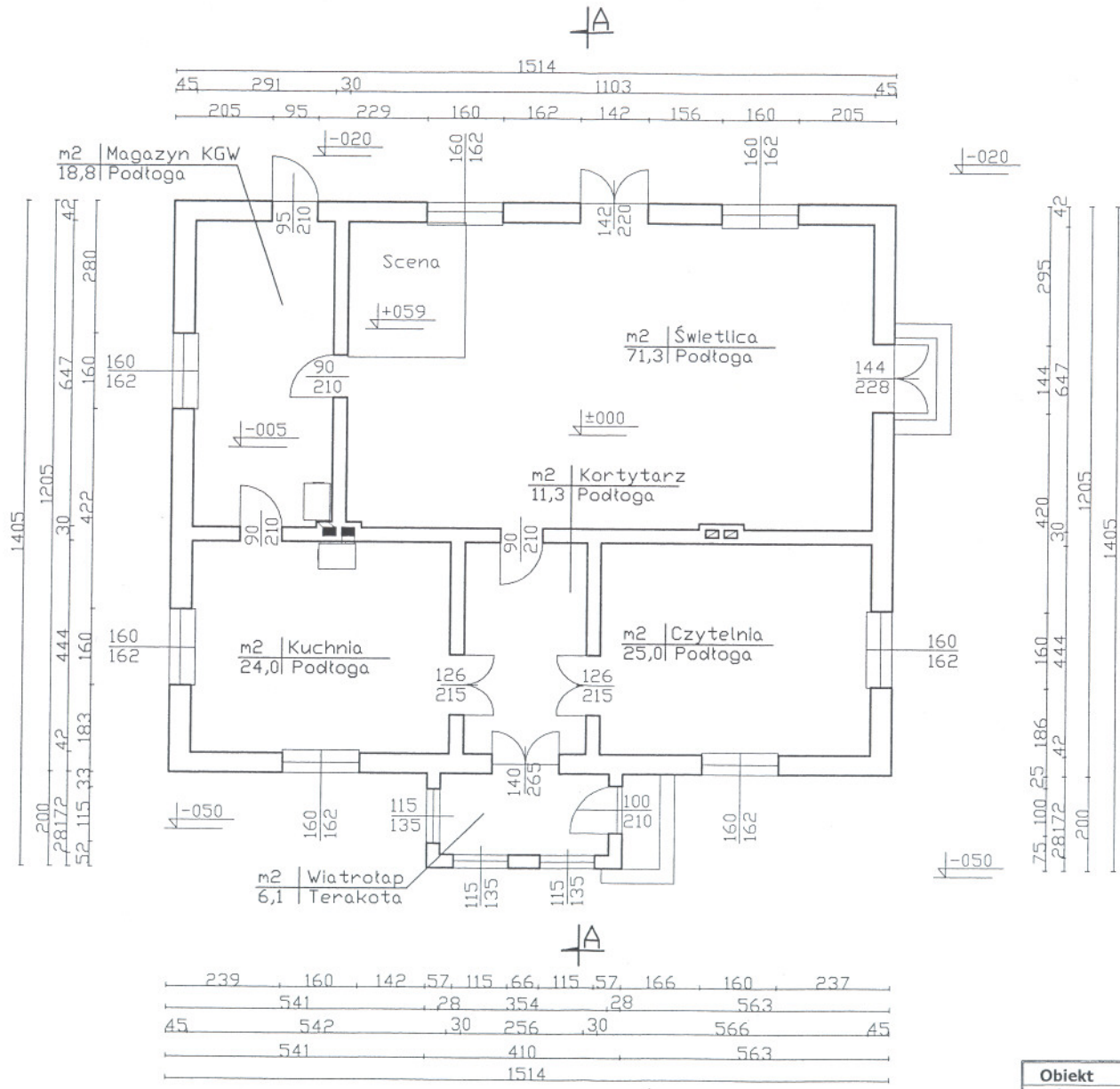

Obiekt	Świelnica wiejska	
Adres	Patoki	
Przedmiot	Rzut przyziemia - inwentaryzacja	
Skala 1: 100	Nr rysunku 2	Nr dz. 19
Data	Projektant	
14.06.2009r.	<i>[Signature]</i>	

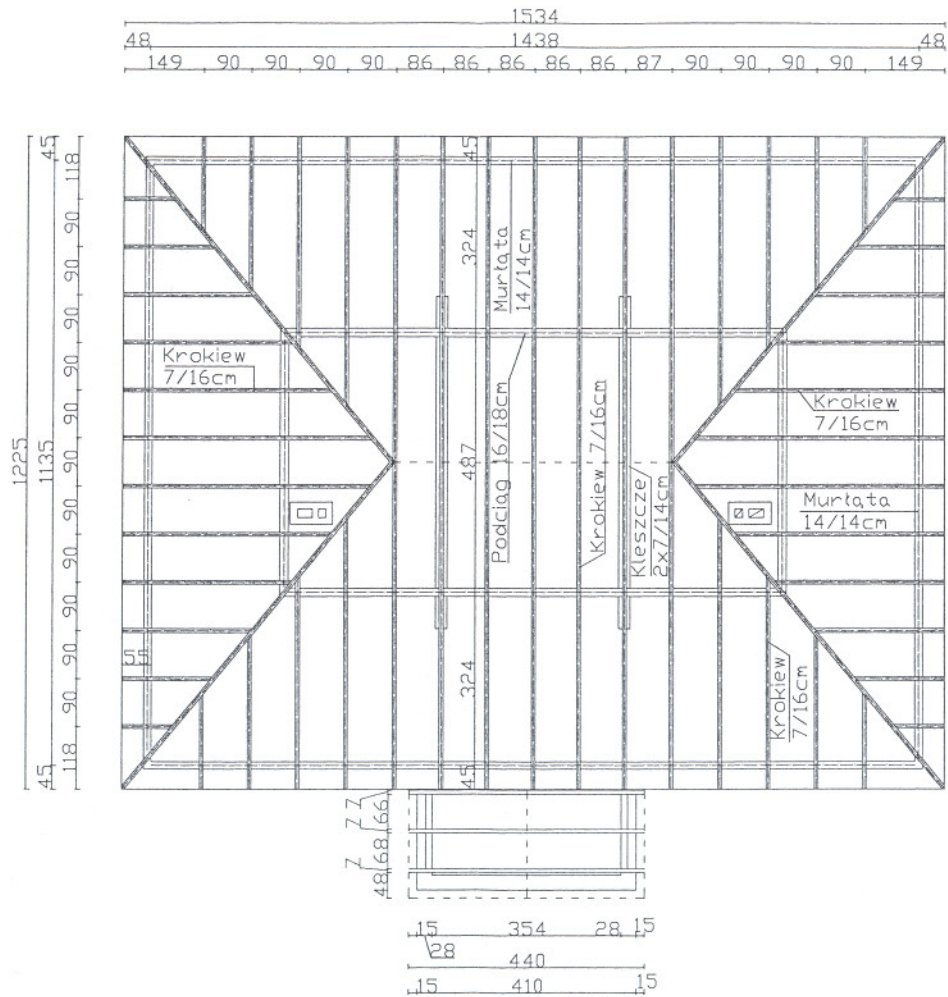

Obiekt	Świetlica wiejska	
Adres	Patoki	
Przedmiot	Rzut więźby dachowej- inwentary.	
Skala 1: 100	Nr rysunku 3	Nr dz. 19
Data	Projektant	
14.06.2009r.	<i>[Signature]</i>	

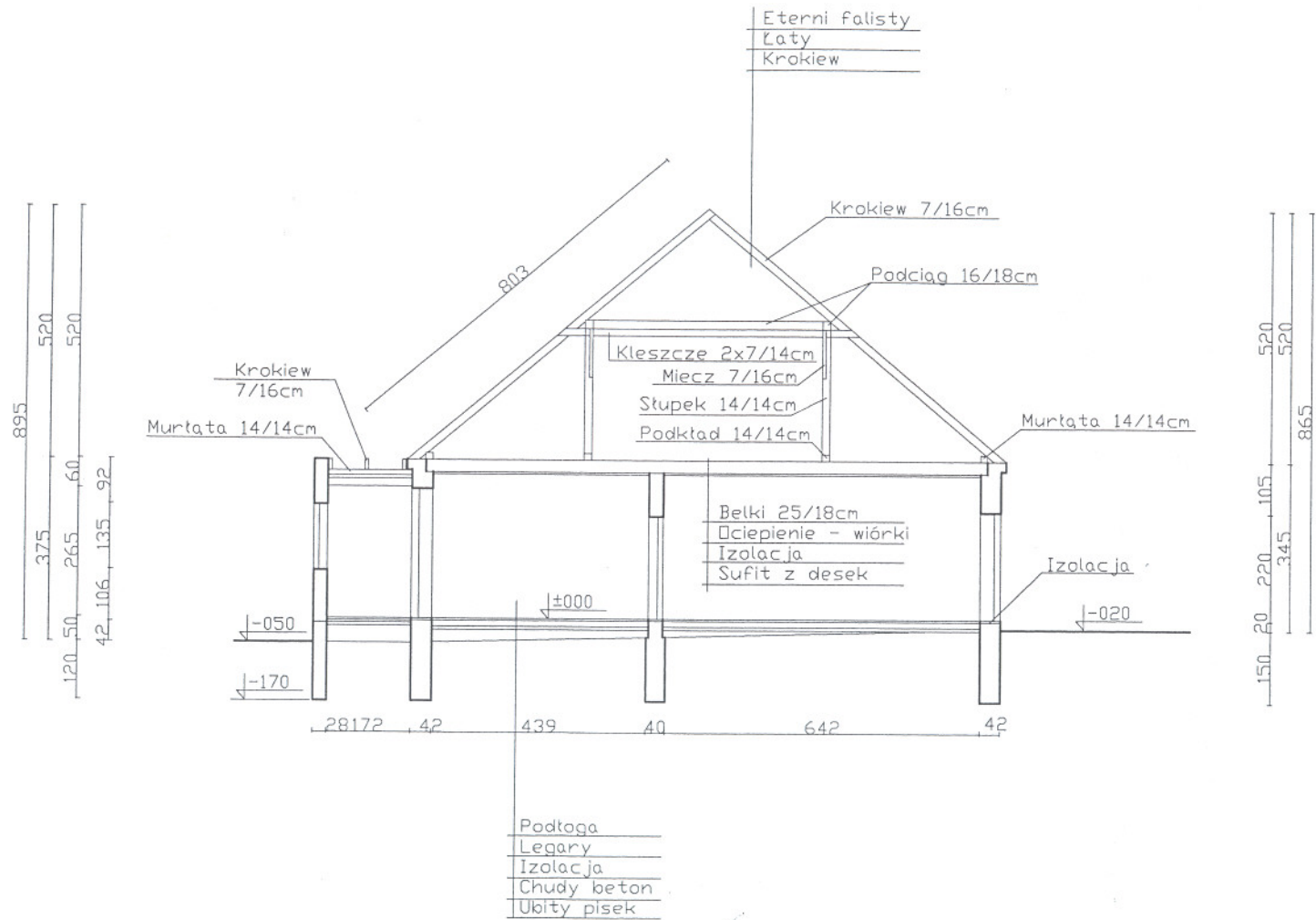

Obiekt	Świetlica wiejska	
Adres	Patoki	
Przedmiot	Przekrój A - A - inwentaryzacja	
Skala 1: 100	Nr rysunku 4	Nr dz. 19
Data	Projektant	
14.06.2009r.		

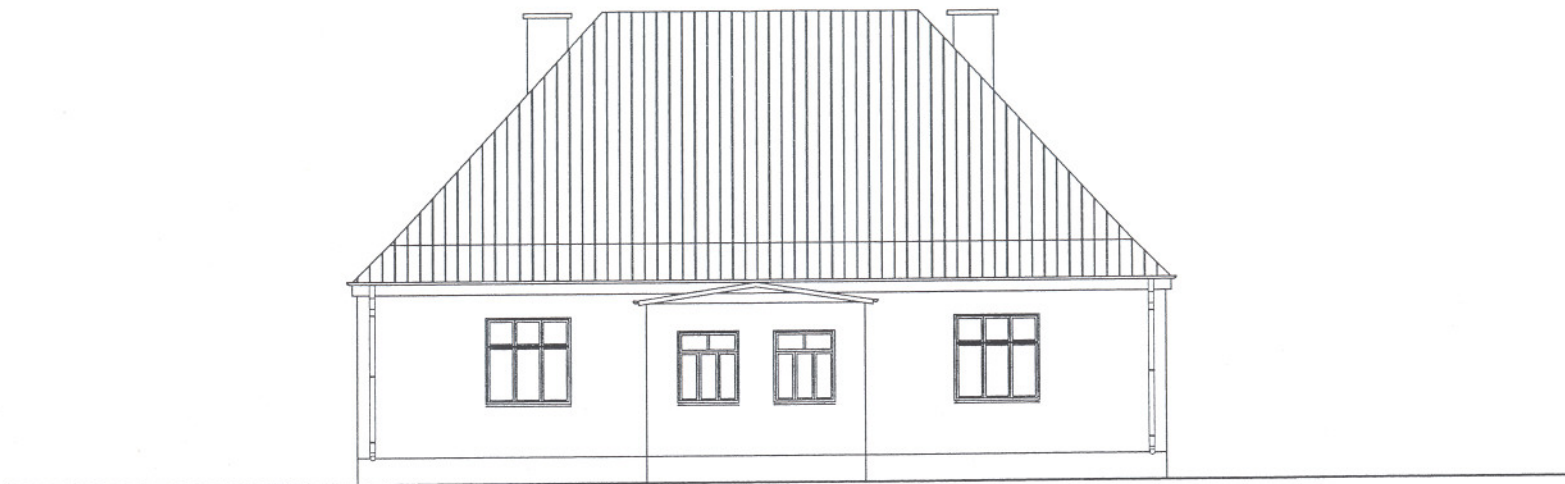

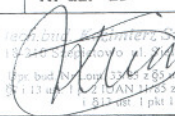
Obiekt	Świetlica wiejska	
Adres	Patoki	
Przedmiot	Elewacja południowa- inwentaryzacja	
Skala 1: 100	Nr rysunku 6	Nr dz. 19
Data	Projektant	
14.06.2009r.		

Inż. Dariusz Kamiński, Świdorski
 10-310 Świdów, Al. Wolności 41
 tel. bud. 87 45 53 44 z 65, tel. 86 45 12 86 ust. 3
 NIP 113 45 12 86, REGON 14765 267, ust. 2 pkt 1
 1 811 001 1 pkt 1

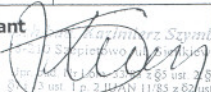

Obiekt	Świetlica wiejska	
Adres	Patoki	
Przedmiot	Elewacja północna- inwentaryzacja	
Skala 1: 100	Nr rysunku 8	Nr dz. 19
Data	Projektant	
14.06.2009r.	 <small>Adam Szymborski ul. Szpilewsko, 10, 25-100, Patoki, gmina Patoki, powiat Siedlce, woj. Lubelskie ul. 10-go Lipca 11, 25-100, Patoki, gmina Patoki, powiat Siedlce, woj. Lubelskie</small>	

