KIERUNKI ZAGOSPODAROWANIA PRZESTRZENNEGO

GMINA BRAŃSK

STUDIUM UWARUNKOWAŃ I KIERUNKÓW ZAGOSPODAROWANIA PRZESTRZENNEGO

SKALA 1:10 000

1 0 1 2 3 4 km

ZAŁĄCZNIK NR 2B
DO UCHWAŁY NR IV/30/2019
RADY GMINY BRAŃSK
Z DNIA 19 LUTEGO 2019 R.

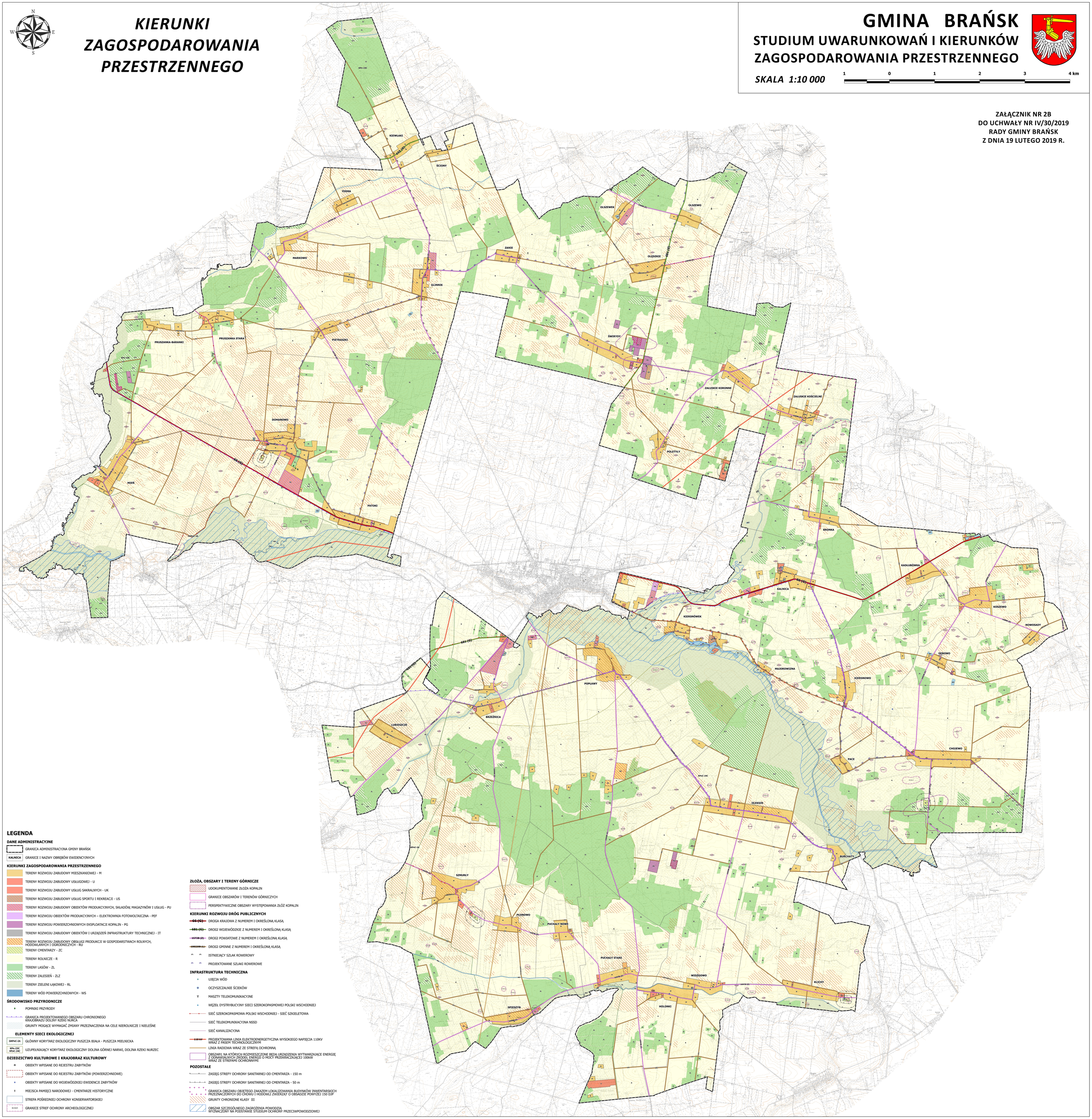

LEGENDA

DANE ADMINISTRACYJNE

- GRANICA ADMINISTRACYJNA GMINY BRAŃSK
- KALNICA — GRANICE I NAZWY OBRĘBÓW EWIDENCYJNYCH

KIERUNKI ZAGOSPODAROWANIA PRZESTRZENNEGO

- TERENY ROZWOJU ZABUDOWY MIESZKANIOWEJ - M
- TERENY ROZWOJU ZABUDOWY USŁUGOWEJ - U
- TERENY ROZWOJU ZABUDOWY USŁUG SAKRALNYCH - UK
- TERENY ROZWOJU ZABUDOWY USŁUG SPORTU I REKREACJI - US
- TERENY ROZWOJU ZABUDOWY OBIEKTÓW PRODUKCYJNYCH, SKŁADÓW, MAGAZYNÓW I USŁUG - PU
- TERENY ROZWOJU OBIEKTÓW PRODUKCYJNYCH – ELEKTROWNIA FOTOWOLTAICZNA - PEF
- TERENY ROZWOJU POWIERZCHNIOWYCH EKSPLOATACJI KOPALIN - PG
- TERENY ROZWOJU ZABUDOWY OBIEKTÓW I URZĄDZEŃ INFRASTRUKTURY TECHNICZNEJ - IT
- TERENY ROZWOJU ZABUDOWY OBSŁUGI PRODUKCJI W GOSPODARSTWACH ROLNYCH, HODOWLANYCH I OGRODNICZYCH - RU
- TERENY CMENTARZY - ZC
- TERENY ROLNICZE - R
- TERENY LASÓW - ZL
- TERENY ZALESIEŃ - ZLZ
- TERENY ZIELENI ŁĄKOWEJ - RL
- TERENY WÓD POWIERZCHNIOWYCH - WS

ŚRODOWISKO PRZYRODNICZE

- POMNIKI PRZYRODY
- GRANICA PROJEKTOWANEGO OBSZARU CHRONIONEGO KRAJOBRAZU DOLINY RZEKI NURCA
- GRUNTY MOGĄCE WYMAGAĆ ZMIANY PRZEZNACZENIA NA CELE NIEROLNICZE I NIELEŚNE

ELEMENTY SIECI EKOLOGICZNEJ

- GKPnC-2A — GŁÓWNY KORYTARZ EKOLOGICZNY PUSZCZA BIAŁA - PUSZCZA MIELNICKA
- KPn-23C, KPnC-24C — UZUPEŁNIAJĄCY KORYTARZ EKOLOGICZNY DOLINA GÓRNEJ NARWI, DOLINA RZEKI NURZEC

DZIEDZICTWO KULTUROWE I KRAJOBRAZ KULTUROWY

- OBIEKTY WPISANE DO REJESTRU ZABYTKÓW
- OBIEKTY WPISANE DO REJESTRU ZABYTKÓW (POWIERZCHNIOWE)
- OBIEKTY WPISANE DO WOJEWÓDZKIEJ EWIDENCJI ZABYTKÓW
- MIEJSCA PAMIĘCI NARODOWEJ - CMENTARZE HISTORYCZNE
- STREFA POŚREDNIEJ OCHRONY KONSERWATORSKIEJ
- 41-04/3 — GRANICE STREF OCHRONY ARCHEOLOGICZNEJ

ZŁOŻA, OBSZARY I TERENY GÓRNICZE

- UDOKUMENTOWANE ZŁOŻA KOPALIN
- GRANICE OBSZARÓW I TERENÓW GÓRNICZYCH
- PERSPEKTYWICZNE OBSZARY WYSTĘPOWANIA ZŁÓŻ KOPALIN

KIERUNKI ROZWOJU DRÓG PUBLICZNYCH

- 66-(G) — DROGA KRAJOWA Z NUMEREM I OKREŚLONĄ KLASĄ
- 684-(G) — DROGI WOJEWÓDZKIE Z NUMEREM I OKREŚLONĄ KLASĄ
- 15728-(Z) — DROGI POWIATOWE Z NUMEREM I OKREŚLONĄ KLASĄ
- 108208-(L) — DROGI GMINNE Z NUMEREM I OKREŚLONĄ KLASĄ
- ISTNIEJĄCY SZLAK ROWEROWY
- PROJEKTOWANE SZLAKI ROWEROWE

INFRASTRUKTURA TECHNICZNA

- UJĘCIA WÓD
- OCZYSZCZALNIE ŚCIEKÓW
- MASZTY TELEKOMUNIKACYJNE
- WĘZEŁ DYSTRYBUCYJNY SIECI SZEROKOPASMOWEJ POLSKI WSCHODNIEJ
- SIEĆ SZEROKOPASMOWA POLSKI WSCHODNIEJ - SIEĆ SZKIELETOWA
- SIEĆ TELEKOMUNIKACYJNA NSSD
- SIEĆ KANALIZACYJNA
- 110 kV — PROJEKTOWANA LINIA ELEKTROENERGETYCZNA WYSOKIEGO NAPIĘCIA 110KV WRAZ Z PASEM TECHNOLOGICZNYM
- LINIA RADIOWA WRAZ ZE STREFĄ OCHRONNĄ
- OBSZARY, NA KTÓRYCH ROZMIESZCZONE BĘDĄ URZĄDZENIA WYTWARZAJĄCE ENERGIĘ Z ODNAWIALNYCH ŹRÓDEŁ ENERGII O MOCY PRZEKRACZAJĄCEJ 100kW WRAZ ZE STREFAMI OCHRONNYMI

POZOSTAŁE

- ZASIĘG STREFY OCHRONY SANITARNEJ OD CMENTARZA - 150 m
- ZASIĘG STREFY OCHRONY SANITARNEJ OD CMENTARZA - 50 m
- GRANICA OBSZARU OBJĘTEGO ZAKAZEM LOKALIZOWANIA BUDYNKÓW INWENTARSKICH PRZEZNACZONYCH DO CHOWU I HODOWLI ZWIERZĄT O OBSADZIE POWYŻEJ 150 DJP
- GRUNTY CHRONIONE KLASY III
- OBSZAR SZCZEGÓLNEGO ZAGROŻENIA POWODZIĄ WYZNACZONY NA PODSTAWIE STUDIUM OCHRONY PRZECIWPOWODZIOWEJ